



Guide pratique 2025

# Crimmes

Ce n'est  
même plus  
un scoop,  
on est

**encore**

**les moins  
chers à Fleury.**



**E.Leclerc**   
**Fleury-les-Aubrais**





## Chères Ormoises et chers Ormois,

Voici la nouvelle édition du *Guide pratique* de la commune.

Vous trouverez dans ce *Guide 2025* toutes les informations liées à l'activité économique de la commune, aux équipements et services proposés à Ormes. Comme chaque année, nous nous efforçons de réaliser un guide qui soit le plus complet possible en actualisant les renseignements et les informations contenus dans ce document.

Toutefois, Ormes évolue très rapidement. Par conséquent, des modifications seront à apporter pour l'édition 2026, alors n'hésitez surtout pas à nous faire part, tout au long de l'année, de vos remarques et de vos suggestions. Votre participation est essentielle.

Merci à tous les annonceurs qui, par leur concours, ont permis la réalisation de ce *Guide pratique 2025*. Bonne lecture à tous !

**Le Maire d'Ormes**  
**Alain TOUCHARD**

Chaque année, le *Guide pratique* est mis à jour. Cela fait l'objet d'un travail long et approfondi. Cependant, il peut subsister des informations erronées, incomplètes ou inexistantes. Vous pouvez le faire savoir en remplissant ce coupon-réponse et en le retournant à la Mairie d'Ormes (service Communication) 147, rue Nationale 45140 ORMES, ou par e-mail : [mairie@ville-ormes.fr](mailto:mairie@ville-ormes.fr).

Nom et prénom : \_\_\_\_\_

Adresse : \_\_\_\_\_

Numéro(s) de page(s) concernée(s) : \_\_\_\_\_

Modification(s) / ajout(s) : \_\_\_\_\_

\_\_\_\_\_  
\_\_\_\_\_  
\_\_\_\_\_  
\_\_\_\_\_  
\_\_\_\_\_  
\_\_\_\_\_  
\_\_\_\_\_

Dépôt légal : 1<sup>er</sup> trimestre 2025 • Directeur de la publication : Alain Touchard, Maire •  
Crédit photos : Mairie d'Ormes / ©2020 VERTICAL PICTURES, ©2024 Hugo FLAMANT • Collecte des informations : Delphine Bourrier • ☎ 02 38 70 83 15 •  
[communication@ville-ormes.fr](mailto:communication@ville-ormes.fr) • Conception, réalisation, publicité et impression :  
• [agencescoopcommunication](http://agencescoopcommunication.com) - 15139-MEP, imprimé en France



# Sommaire

- 03** Éditorial
- 05** Ormes et son histoire
- 09** Conseil municipal
- 15** Mairie
- 19** Services administratifs
- 25** Service urbanisme
- 29** Services techniques
- 33** Développement durable et Citoyenneté
- 37** Action sociale/Emploi/Seniors/  
Petite enfance
- 42** Espace Citoyens
- 43** Enfance/Périscolaire/Jeunesse
- 47** Enseignement
- 51** Aides spécifiques
- 53** Services culturels
- 57** Transports
- 59** Services publics
- 65** Vie économique
- 79** Professionnels de santé
- 83** Associations
- 93** Cultes
- 95** Urgences



3. ORMES — 1<sup>e</sup> Bourg - La Mairie et les Ecoles

7

**ORMES**  
et son histoire



Chartier Editeur



# ORMES ET SON HISTOIRE

Les maires d'Ormes  
depuis le milieu  
du XX<sup>e</sup> siècle  
jusqu'à aujourd'hui



Roger Seigneuret  
1947-1971



Janine Rozier  
1971-2001



Alain Touchard  
Depuis 2001

## HISTOIRE ET GÉOGRAPHIE D'ORMES

### Vivre à Ormes

Le nom de notre commune trouve probablement son origine dans celui d'une ancienne villa gallo-romaine, Ulmus. Pendant longtemps, la vie des Ormois, comme dans de nombreuses régions de France, s'organisait autour de l'église, située à proximité de la ferme d'Ormes, sur la route du Mans. Les vigneron, qui cultivaient près de 200 hectares de vignes, s'y

rassemblaient chaque dimanche. À la fin du XIX<sup>e</sup> siècle, le village a commencé à se développer avec la création du Bourg Neuf et la construction de la nouvelle église. Cependant, la disparition des vignes, décimées par le phylloxéra, a provoqué un exode des ouvriers agricoles vers Orléans.

Notre village s'est métamorphosé en une

véritable « ville aux portes de l'Europe » lorsque, en 1971, les élus ont décidé, avec l'aide de la Chambre de commerce et d'industrie du Loiret, de créer un parc industriel. Le choix de ce site, situé à la sortie du péage nord de l'autoroute A10, à 120 km de Paris, sur l'axe est-ouest reliant l'Europe centrale à l'Atlantique, s'est révélé stratégique. Aujourd'hui, ce parc industriel accueille





## GÉOGRAPHIE

Ormes est une commune de

**1 815 hectares**

située à l'entrée nord-ouest de l'agglomération orléanaise autour des axes Orléans-Châteaudun et Orléans-Le Mans. Elle compte aujourd'hui environ

**4 282 habitants**

Lorsque l'on arrive par le nord ou l'ouest, on traverse les champs de blé, de maïs ou de colza de la plaine de Beauce, alors que si l'on entre par l'est, c'est le passage dans le parc industriel Pôle 45. Le paysage rural compte encore cinq fermes.

quotidiennement 4 500 travailleurs sur le secteur d'Ormes, + de 10 000 sur l'ensemble du Pôle 45. Le Centre routier, situé dans la commune voisine de Saran, joue un rôle clé en tant que carrefour logistique à l'échelle européenne. L'essor spectaculaire du parc industriel a permis à notre village de se transformer en une petite ville, passant de 1 200 à 4 282 habitants en vingt ans. Les élus poursuivent une politique de développement ambitieuse,

favorisant la création de logements à un rythme maîtrisé autour d'un centre-ville moderne et agréable, équipé d'une bibliothèque, de commerces, d'installations sportives et d'écoles de grande qualité architecturale. Enfin, la commune met un point d'honneur à fleurir et à embellir son cadre de vie, ce qui lui a valu l'obtention et le renouvellement de la distinction nationale des « quatre fleurs », dont elle est particulièrement fière.



**goodicom**  
Objets et textiles à votre image

409 route de St Martin  
45240 MENESTREAU EN VILLETTE  
**Tél : 02 38 76 96 66**  
esnault.goodicom@orange.fr  
**www.goodicom.fr**



802044



802040

# GERONDEAU

*au rond-point des conseils !*



BOIS PANNEAUX MENUISERIE CARRELAGE SANITAIRE CHAUFFAGE CLIMATISATION

- Bois & dérivés
- Menuiseries
- Carrelage
- Chauffage
- Sanitaire
- Climatisation

GERONDEAU - ROND-POINT GIRATOIRE  
2123, Rue nationale 45774 Saran. Tél : 02 38 79 80 00







**2**  
**CONSEIL**  
municipal

**Le trombinoscope des Élus** ..... **p.10 à p.12**

**Le Conseil municipal** ..... **p.13**

**Les Commissions municipales** ..... **p.14**



## LE MAIRE ET SES ADJOINTS



**Alain TOUCHARD**  
Maire



**Robert JEULIN**  
1<sup>er</sup> Adjoint au Maire délégué aux  
Aménagements, aux Travaux et à l'Urbanisme



**Odile MATHIEU**  
2<sup>e</sup> Adjointe au Maire déléguée au Développement  
durable et à la gestion du Domaine  
de la Canaudière



**Jacques SEGUIN**  
3<sup>e</sup> Adjoint au Maire  
délégué à l'Action culturelle



**Anne PELLÉ**  
4<sup>e</sup> Adjointe au Maire  
déléguée aux Finances



**Jean-Paul TONNIEAU**  
5<sup>e</sup> Adjoint au Maire délégué aux Sports



**Fanny TIGÉ**  
6<sup>e</sup> Adjointe au Maire déléguée  
à la Petite Enfance, aux Seniors  
et à l'Emploi



**Xavier GODART**  
7<sup>e</sup> Adjoint au Maire délégué à l'Action  
scolaire, à l'Enfance et à la Jeunesse



**Philippe MOREAU**  
Conseiller municipal délégué  
à la Citoyenneté et aux Relations  
avec les habitants

# CONSEILLERS MUNICIPAUX



Jean-Pierre GUILLOT



Yannick LEMOULT



Annie TAVENNEC



Catherine VENOT-REIG



Éric VIGNEAU



Martine LESAGE



Sylvie LECOUP



Valérie BOURDON



Carole SOLVET

## CONSEILLERS MUNICIPAUX (SUITE)



Mathieu HENRI



François SOULAS



Éric JOSEPH



Olivier DUPORT



Olivier GUILLOU



Sophie LOPES



Estelle GUILLOU



Julie HINGANT



Jérémy VANBERSEL



## ÉLUS

### Le Maire

Premier magistrat de la commune, le Maire possède deux types de pouvoir :

→ Au nom de la commune, il dirige les services municipaux, fait appliquer les décisions du Conseil municipal et est responsable du maintien de l'ordre public.

→ Au nom de l'État, il publie et fait exécuter les lois et les règlements. Il exerce une fonction administrative (organisation des élections, recensement...). En sa qualité d'officier d'état civil, il célèbre les mariages. Le Maire est également officier de police judiciaire.

### Les adjoints au Maire

Ils suppléent le Maire dans l'ordre de nomination lorsqu'il est empêché et exercent les attributions que le Maire leur délègue. Leur nombre est limité à 30 % de l'effectif du Conseil.

À Ormes, les Adjointes au Maire sont au nombre de sept. La Municipalité est formée par le Maire, les Adjointes, un Conseiller municipal délégué nommé par le Maire en 2020 et les Conseillers municipaux.

### Les Commissions

Elles étudient les dossiers et préparent les délibérations du Conseil municipal. Leur nombre et leur fonction dépendent d'une décision du Conseil municipal. Le Conseil d'Ormes s'est doté de sept commissions présidées de droit par le Maire et placées sous la responsabilité des Adjointes.

### Le Conseil municipal

Il se réunit environ une fois par mois et délibère sur les décisions proposées par le Maire ou la Municipalité. Les réunions sont publiques (sauf si une majorité d'élus décide le huis clos). Le règlement de l'assemblée interdit au public d'intervenir durant les débats. Le Maire peut toutefois interrompre la séance pour donner la parole aux membres du public qui la demandent.

### Services municipaux et personnel communal

Ils sont placés sous l'autorité du Maire. Les services préparent et exécutent les décisions prises par le Maire, les Adjointes ou le Conseil municipal. Le Directeur général des services est le responsable administratif des services municipaux.

### Le Maire et les Adjointes délégués à Orléans Métropole

→ Alain Touchard  
Maire, Président de la commission Espace public et proximité à Orléans Métropole.

→ Robert Jeulin  
Premier Adjoint au Maire, délégué aux Aménagements, aux Travaux et à l'Urbanisme

– Membre de la commission Aménagement du Territoire à Orléans Métropole.

→ Odile Mathieu  
Deuxième Adjointe au Maire déléguée au Développement durable et à la Gestion du Domaine de la Canaudière  
– Membre de la Commission Transition écologique à Orléans Métropole.

→ Jacques Seguin  
Troisième Adjoint au Maire, délégué à l'Action culturelle  
– Membre de la commission Attractivité à Orléans Métropole.

→ Anne Pellé  
Quatrième Adjointe au Maire, déléguée aux Finances  
– Membre de la Commission Ressources à Orléans Métropole.

→ Fanny Tigé  
Sixième Adjointe au Maire, déléguée à la Petite Enfance, aux Seniors et à l'Emploi  
– Membre de la Commission Cohésion sociale et Territoriale à Orléans Métropole.



# LES COMMISSIONS MUNICIPALES

## Aménagement de l'espace urbain et Travaux :

**Président : Alain Touchard, Maire / Vice-Président : Robert Jeulin, Adjoint.**  
**Membres :**

- Jean-Pierre Guillot
- Catherine Venot-Reig
- Éric Vigneau
- Sylvie Lecoupt
- Mathieu Henri
- Éric Joseph
- Olivier Duport
- Olivier Guillou

## Urbanisme et cadre de vie :

**Président : Alain Touchard, Maire / Vice-Président : Robert Jeulin, Adjoint.**  
**Membres :**

- Yannick Lemoult
- Annie Tavenne
- Catherine Venot-Reig
- Éric Vigneau
- Martine Lesage
- François Soulas
- Olivier Duport

## Environnement et développement durable :

**Président : Alain Touchard, Maire / Vice-Présidente : Odile Mathieu, Adjointe.**  
**Membres :**

- Martine Lesage
- Valérie Bourdon
- Carole Solvet
- Éric Joseph

- Olivier Duport
- Olivier Guillou
- Sophie Lopes
- Anne Pellé
- Philippe Moreau

## Action culturelle :

**Président : Alain Touchard, Maire, / Vice-Président : Jacques Seguin, Adjoint.**  
**Membres :**

- Odile Mathieu
- Anne Pellé
- Jean-Pierre Guillot
- Philippe Moreau
- Martine Lesage
- François Soulas
- Estelle Guillou

## Finances :

**Président : Alain Touchard, Maire / Vice-Présidente : Anne Pellé, Adjointe.**  
**Membres :**

- Odile Mathieu
- Jacques Seguin
- Xavier Godart
- Catherine Venot-Reig
- Martine Lesage
- Sylvie Lecoupt
- Valérie Bourdon

## Sports :

**Président : Alain Touchard, Maire / Vice-Président : Jean-Paul Tonnieau, Adjoint.**  
**Membres :**

- Catherine Venot-Reig
- Éric Vigneau
- Sylvie Lecoupt
- Jérémie Vanbersel

## Petite enfance, seniors, logement social et emploi :

**Président : Alain Touchard, Maire / Vice-Présidente : Fanny Tigé, Adjointe.**  
**Membres :**

- Jacques Seguin
- Anne Pellé
- Xavier Godart
- Jean-Pierre Guillot
- Annie Tavenne
- Carole Solvet
- Julie Hingant

## Action scolaire, enfance et jeunesse :

**Président : Alain Touchard, Maire / Vice-Président : Xavier Godart, Adjoint.**  
**Membres :**

- Sylvie Lecoupt
- Éric Joseph
- Olivier Guillou
- Sophie Lopes

- Julie Hingant
- Jérémie Vanbersel

## Citoyenneté, relations avec les habitants :

**Président : Alain Touchard, Maire / Vice-Président : Philippe Moreau, Conseiller municipal délégué.**  
**Membres :**

- Yannick Lemoult
- Valérie Bourdon
- François Soulas
- Éric Joseph
- Sophie Lopes
- Estelle Guillou
- Jérémie Vanbersel

## Commission d'Appel d'offres :

**Président : Alain Touchard, Maire.**  
**Membres titulaires :**

- Robert Jeulin

- Odile Mathieu
- Jacques Seguin
- Yannick Lemoult
- Martine Lesage

## Conseil d'administration du Centre communal d'action sociale (CCAS) :

**Membres élus :**

- Yannick Lemoult
- Philippe Moreau
- Annie Tavenne
- Catherine Venot-Reig
- Carole Solvet

**Membres nommés :**

- Marie-France Pellé
- Annick Lacoste
- Gérard Delamotte
- Maryline Haran
- Michel Quentin





# 3 MAIRIE

147, rue Nationale  
45140 Ormes  
02 38 70 85 20  
Fax : 02 38 74 72 76  
[www.ville-ormes.fr](http://www.ville-ormes.fr)  
[mairie@ville-ormes.fr](mailto:mairie@ville-ormes.fr)

## Horaires d'ouverture au public

Du lundi au jeudi  
de 8h30 à 12h  
et de 13h30 à 17h30  
Le vendredi de 8h30  
à 12h et de 13h30 à 17h  
Le samedi de 9h à 12h

En cas d'urgence  
le week-end,  
contacter les adjoints  
de permanence  
au 06 88 16 79 32.



# LA MAIRIE ET SON ORGANIGRAMME

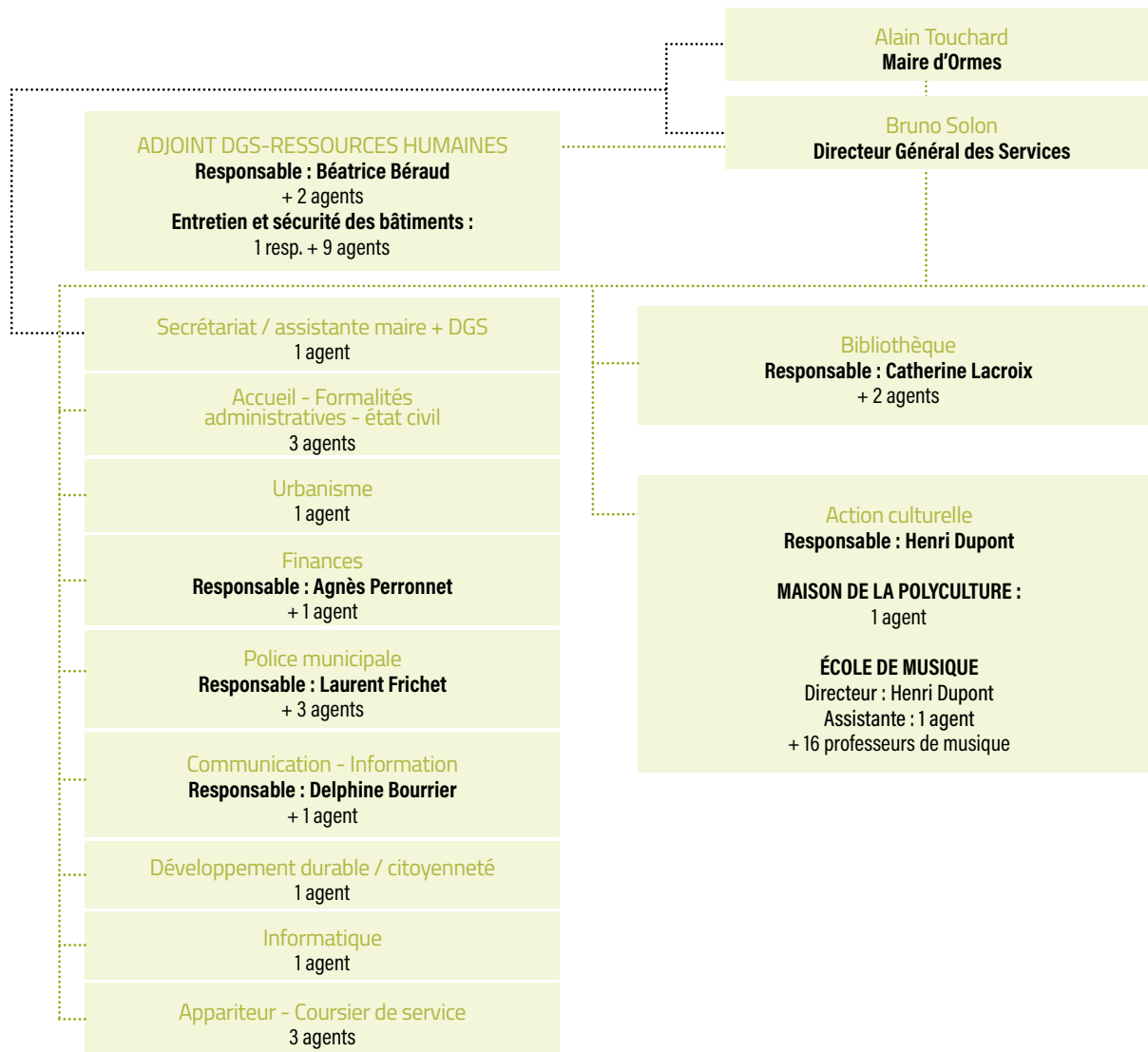





**Social - Emploi - Petite enfance**  
**Responsable : Christophe Bourrier**

**CRÈCHE :**  
 1 responsable + 6 agents + 1 apprentie

**RELAIS PETITE ENFANCE :**  
 1 agent

**SENIORS :**  
 1 agent + 1 conductrice-accompagnatrice

**Enfance jeunesse - Affaires scolaires**  
**Responsable : Carole Lenglet**

Assistante : 1 agent  
 ATSEM élémentaire : 1 agent  
 Éducateur sportif : 1 agent

**SECTEUR SCOLAIRE :**  
**MATERNELLE :** 1 responsable de secteur + 12 agents  
**ÉLÉMENTAIRE :** 1 responsable de secteur + 13 agents

**SECTEUR EXTRA-SCOLAIRE :**  
**MATERNELLE ET ÉLÉMENTAIRE :** 1 responsable de secteur + 12 agents

**SECTEUR JEUNESSE ET CLUBS ADOS :**  
 1 responsable + 1 agent

**Direction des services techniques**

**Directeur : Pierre-Jean Darras**  
 Assistante de direction : 1 agent

**PATRIMOINE ET MANIFESTATIONS :**  
 1 responsable + 9 agents

**ESPACES VERTS ET CANAUDIÈRE :**  
 1 responsable + 12 agents + 1 apprenti



802039

**CHAUFFAGE CLIMATISATION**

**SANITAIRE SALLE DE BAIN**

**ÉNERGIES RENOUVELABLES**



**CHAUFFAGE TOUT EMETTEUR**  
Radiateurs - Planchers chauffants

**ÉNERGIES TRADITIONNELLES**  
Gaz - Fuel

**EAU CHAUDE SANITAIRE TRAITEMENT D'EAU**  
Filtration - Adoucisseurs

**SALLE DE BAIN**  
Création et rénovation

**ÉNERGIES RENOUVELABLES**  
Chaudière à granulés - Poêle à granulés  
Pompe à chaleur - Solaire thermique



**SALLE D'EXPOSITION**  
30 Route Nationale 45 140 INGRÉ  
Tel : 02 38 43 06 55  
contact@josephcosna rd.com  
[www.josephcosnard.com](http://www.josephcosnard.com)





**4**  
**SERVICES**  
 administratifs

Secrétariat du Maire .....	p.20
Accueil – Formalités administratives .....	p.20
État civil, Cimetières .....	p.21
Ressources humaines .....	p.22
Élections .....	p.22
Comptabilité - Finances .....	p.22
Communication et information .....	p.22
Police municipale .....	p.23



# ACCUEIL – FORMALITÉS ADMINISTRATIVES

## Contact

### MAIRIE

mairie@ville-ormes.fr  
Standard : 02 38 70 85 20  
147, rue Nationale  
45140 Ormes

## Contact

### SECRÉTARIAT DU MAIRE ET DU DIRECTEUR GÉNÉRAL DES SERVICES,

prise de rendez-vous  
Angélique Pierson  
angelique.pierson  
@ville-ormes.fr  
02 38 70 85 36

## Contact

### ACCUEIL / FORMALITÉS ADMINISTRATIVES

Karine Foucher  
Laëtitia Loiseau,  
02 38 70 85 20

## Carte nationale d'identité (CNI)

### Où s'adresser :

Dans n'importe quelle mairie  
(lieu de résidence / travail...)  
si celle-ci est équipée d'un  
dispositif de recueil.

### Pièces à fournir :

→ Remplir une pré-demande  
avec un compte ANTS ou via  
France Connect.

→ Puis prendre rendez-vous  
avec le service dédié de la  
Mairie (à Ormes : prise de  
RDV en ligne sur le site :  
[www.ville-ormes.fr / rubrique](http://www.ville-ormes.fr / rubrique)  
« vos démarches »).

### Coût :

gratuit / ou prix du timbre  
fiscal selon la configuration.

### Observations :

la présence de l'intéressé  
est obligatoire et, pour les  
mineurs, la présence du père,  
de la mère ou de la personne  
qui a la garde de l'enfant.

## Affaires militaires

Recensement jeunes  
garçons et filles dès 16 ans :  
se présenter à la Mairie  
avec le livret de famille des  
parents, la carte nationale  
d'identité de l'intéressé.  
Document de la nationalité  
française pour les jeunes  
nés de parents étrangers.

## Passeport

### Où s'adresser :

Dans n'importe quelle mairie  
(lieu de résidence / travail...)  
si celle-ci est équipée d'un  
dispositif de recueil.

### Pièces à fournir :

→ Remplir une pré-demande  
avec un compte ANTS ou via  
France Connect.

→ Puis prendre rendez-vous  
avec le service dédié de la  
Mairie (à Ormes : prise de  
RDV en ligne sur le site :  
[www.ville-ormes.fr / rubrique](http://www.ville-ormes.fr / rubrique)  
« vos démarches »).

### Le coût est le suivant :

→ 86 € pour le majeur.

→ 42 € pour le mineur  
de 15 ans et plus.

→ 17 € pour le mineur  
de moins de 15 ans.

### Observations :

validité du passeport : 10 ans  
pour un adulte et 5 ans pour  
les personnes mineures.  
Présence du père ou de la  
mère pour l'établissement et  
le retrait d'un passeport pour  
un enfant mineur, passeport  
individuel OBLIGATOIRE  
pour les mineurs.

## Carte d'électeur

### Où s'adresser :

mairie du domicile  
(inscription toute l'année).

### Pièces à fournir :

pièce d'identité, justification  
du domicile (quittance  
de loyer ou EDF).

### Coût :

gratuit.

### Observations :

avoir 18 ans dans l'année  
en cours ou au 28 février  
de l'année suivante.  
Être de nationalité française.

## Casier judiciaire

### Où s'adresser :

Service central du casier  
judiciaire national, 107, rue  
Landreau 44079 Nantes  
Cedex 1.

02 40 49 08 94

[CJN.justice.gouv.fr](http://CJN.justice.gouv.fr)

**Pièces à fournir :** copie de  
la carte d'identité et indiquer  
la filiation (noms et prénoms  
des parents).

### Coût :

gratuit.

### Observations :

joindre une enveloppe timbrée  
à l'adresse du demandeur.

## Passeport et CNI

Pour des raisons  
d'organisation, les personnes  
qui souhaitent faire établir  
un passeport ou une carte  
d'identité sont invitées à  
prendre rendez-vous en ligne  
sur le site Internet de la ville :  
[www.ville-ormes.fr](http://www.ville-ormes.fr)  
Vous pouvez acheter un timbre  
fiscal, en ligne, pour l'obtention  
d'un passeport sur : [timbres.  
impots.gouv.fr](http://timbres.impots.gouv.fr)



Un seul numéro  
pour les services  
de l'État dans le Loiret

Dans le Loiret, le public peut joindre les services  
départementaux de l'État en composant un seul  
numéro de téléphone : le **0 821 80 30 45**.

Les services de la préfecture, de la direction  
départementale des territoires, de la direction  
départementale de la cohésion sociale et de la  
direction départementale de la protection des  
populations seront ainsi directement accessibles  
(un service vocal oriente vers le service voulu).

## Légalisation de signature

### Où s'adresser :

Mairie.

### Pièce à fournir :

pièce d'identité.

### Coût :

gratuit.

### Observations :

ne concerne pas les attestations sur l'honneur, mais les actes notariés établis hors du département et les attestations de domiciliation, destinés à une administration française à l'étranger.

## Location de salles

→ La Canaudière (120 places).

→ Salle Rabelais (200 places).

Salles réservées aux associations : pour les tarifs, se renseigner auprès de l'accueil de la Mairie au **02 38 70 85 20**.

## Location de matériel

Tables, chaises, bancs, tentes ; la location de matériel énuméré ci-avant est soumise aux conditions suivantes :

→ Location aux seuls particuliers habitant à Ormes ;

→ Limitation en nombre des chaises et des tables, dont le prêt reste au niveau familial ;

→ Pas de location pour la grande tente (96 m<sup>2</sup>) qui nécessite des moyens en personnel trop importants ;

→ Pour toute location, un montant minimum sera demandé.

Pour connaître les tarifs, contacter le **02 38 70 85 20**.



# ÉTAT CIVIL & CIMETIÈRES

## Certificat d'hérédité

### Où s'adresser :

les formalités variant d'une municipalité à une autre, se renseigner auprès de la mairie du domicile.

## Certificat de nationalité française

### Où s'adresser :

au greffe du tribunal d'instance de l'arrondissement du domicile.

## Certificat de vie

### Où s'adresser :

mairie du domicile.

### Pièce à fournir :

se présenter avec sa carte d'identité.

### Coût :

gratuit.

## Extrait d'acte de décès

### Où s'adresser :

mairie du lieu de décès ou du dernier domicile.

### Pièces à fournir :

date du décès, nom et prénoms.

### Coût :

gratuit.

### Observations :

joindre une enveloppe timbrée à votre adresse.

## Extrait d'acte de mariage

### Où s'adresser :

mairie du lieu de mariage.

### Pièces à fournir :

indiquer la date du mariage, le nom et les prénoms des époux, ou présence de l'intéressé

muni de sa carte d'identité.

### Coût :

gratuit.

### Observations :

joindre une enveloppe timbrée à votre adresse.

## Extrait d'acte de naissance

### Où s'adresser :

mairie du lieu de naissance.

### Pièces à fournir :

indiquer la date de naissance, le nom, les prénoms (nom de jeune fille pour les femmes mariées), ainsi que les noms et prénoms des parents (obligatoire).

### Coût :

gratuit.

### Observations :

joindre une enveloppe timbrée à votre adresse.

Les personnes nées à l'étranger doivent s'adresser au :

**Ministère des Affaires étrangères, Service central de l'État civil, 11, rue de la Maison Blanche, 44941 Nantes Cedex 9.**  
[www.diplomatie.gouv.fr/etrangers/scec/demande\\_internet.html](http://www.diplomatie.gouv.fr/etrangers/scec/demande_internet.html).

## Livret de famille

### Où s'adresser :

mairie du lieu de son domicile qui traitera la demande ou la transmettra aux autres mairies intéressées.

### Pièces à fournir :

fournir l'état civil des parents et des enfants, et la date et le lieu de mariage lorsqu'il s'agit d'un livret d'époux.

### En cas de perte :

fournir un certificat

de perte (commissariat).

Fournir l'état civil des conjoints et des enfants.

### Divorce :

l'ex-conjoint pourra obtenir un duplicata.

### Coût :

gratuit.

### Observations :

en cas de demande de duplicata de livret de famille de parents non mariés, l'imprimé doit obligatoirement être signé des deux parents.

## Nom de famille

Depuis juillet 2022 et d'après la

loi n° 2022-301 du 2 mars 2022 relative au choix du nom issu de la filiation, il est possible de changer son nom de famille par simple déclaration à l'état civil. Une personne majeure peut choisir de porter le nom de sa mère, de son père ou les deux. Cette procédure n'est possible qu'une fois dans sa vie.

## Contact

### ÉTAT CIVIL / CIMETIÈRES

Florine Abalo-Touchard  
[mairie@ville-ormes.fr](mailto:mairie@ville-ormes.fr)  
02 38 70 85 27

## PACS

Le Maire de la ville et ses Adjointes sont les seuls habilités à enregistrer les PACS.

### Pièces à fournir :

Lors de leur rendez-vous à la Mairie, les partenaires présentent les documents suivants :

→ acte de naissance : une copie intégrale ou un extrait avec filiation de moins de 3 mois (moins de 6 mois pour les étrangers ou personnes nées à l'étranger) ;

→ une pièce d'identité et sa copie recto verso ;

→ une attestation sur l'honneur qu'il n'y a pas de liens de parenté ou d'alliance avec l'autre partenaire de nature à empêcher le PACS ;

→ une attestation sur l'honneur indiquant que la personne fixe sa résidence commune dans le ressort du tribunal d'instance ;

→ si un des partenaires a déjà été marié ou pacsé : livret de famille ou acte de mariage mentionnant le divorce ou acte de naissance mentionnant la dissolution du PACS ;

→ leur convention de PACS. Cependant, les notaires conserveront leurs compétences lorsque la convention de PACS s'effectuera par acte notarié. C'est notamment le cas lorsque des partenaires disposent d'un patrimoine.

### Pour plus d'informations :

**Mairie d'Ormes :**  
02 38 70 85 27

## Traduction d'une pièce d'état civil

Les pièces d'état civil peuvent être rédigées en sept langues : français, allemand, anglais, espagnol, italien, néerlandais, turc.

### Pour faire une demande :

vous devez vous adresser à la Mairie qui doit délivrer l'extrait d'acte civil en précisant que vous souhaitez une formule plurilingue. Ces formules sont gratuites. Elles sont valables dans la plupart des pays.

### En cas de refus :

si le pays étranger n'accepte pas la pièce d'état civil en

version plurilingue, vous devez la faire traduire par un traducteur agréé. La liste des traducteurs agréés est affichée dans le bureau d'état civil des mairies importantes. Vous aurez des frais à payer. Vous pouvez recevoir la traduction par correspondance.

## Le choix du nom

Une nouvelle réglementation est applicable depuis le 1<sup>er</sup> janvier 2005 quant au choix du nom de l'enfant né depuis cette date. Cette nouvelle loi introduit la notion du nom de famille qui se substitue à celle usitée du

nom patronymique. Le choix des parents se portera soit sur le nom du père, soit sur le nom de la mère, soit sur les deux noms séparés par un espace. Toute démarche en ce sens se fait auprès de l'officier d'état civil de son domicile.

## Cimetière

La commune d'Ormes dispose de deux cimetières communaux (cimetière des Tilleuls et cimetière du Bois d'Ormes) et de deux columbariums. La gestion administrative et informatique est assurée par le service État civil.

ALLÔ

## SERVICE PUBLIC

Le service de renseignements administratifs par téléphone est désormais proposé sur toute la France. Un numéro de téléphone unique **39 39** permet d'obtenir en moins de trois minutes une réponse ou une orientation à toute demande de renseignement administratif.

Ce service est accessible à tous les usagers du service public, de 8h à 19h en semaine et de 9h à 14h le samedi, pour un coût de 0,12 euro par minute à partir d'un téléphone fixe.  
[www.service-public.fr](http://www.service-public.fr)

## RESSOURCES HUMAINES

### Contact

#### RESSOURCES HUMAINES

Béatrice Béraud

Adjointe au DGS-Responsable du service Ressources humaines et Élections

02 38 70 85 24

[drh@ville-ormes.fr](mailto:drh@ville-ormes.fr)

### GESTION DU PERSONNEL :

- Élaboration et suivi du budget du service
- Procédures d'embauche
- Gestion des carrières
- Gestion des paies, des absences et des dossiers de retraite
- Formations
- Suivi de la veille juridique et législative
- Préparation et suivi des instances paritaires
- Gestion du contrat d'assurance des risques statutaires

→ Appel d'offres et déclarations (accident, maladie, etc.)

### ÉLECTIONS :

- Mise à jour de la liste électorale
- Organisation des scrutins électoraux
- Suivi de la veille juridique et législative

### AUTRES :

- Suivi des licences de taxi
- Recensement de la population

## COMPTABILITÉ-FINANCES

### Contact

#### COMPTABILITÉ-FINANCES

Responsable du service

Finances : Agnès Perronnet

02 38 70 83 18

[finances@ville-ormes.fr](mailto:finances@ville-ormes.fr)

- Analyse financière
- Suivi de la dette et trésorerie

- Préparation et exécution du budget de la commune et du budget annexe
- Réception, vérification et traitement des factures et des recettes
- Traitement des demandes de subvention des associations ormoises
- Gestion des contrats d'assurance et suivi des sinistres, dommages aux biens, RC, véhicules

## COMMUNICATION & INFORMATION

### Contact

#### COMMUNICATION & INFORMATION

Responsable du service

Communication : Delphine Bourrier

02 38 70 83 15

[communication@ville-ormes.fr](mailto:communication@ville-ormes.fr)

- Élaboration et suivi du budget du service
- Définition des objectifs et de la stratégie de communication de la collectivité à mettre en place



- Information des citoyens sur les actions mises en place par l'équipe municipale
- Développement de l'image de la collectivité auprès des citoyens
- Création de supports de communication *on line* et *off line* (communication digitale, magazine municipal, plaquettes, invitations, flyers, affiches, etc.)
- Gestion du site Internet / des panneaux lumineux / de l'application CityKomi
- Réseaux sociaux
- Relations presse
- Veille informative



# POLICE MUNICIPALE

## Contact

**POLICE  
MUNICIPALE**  
Responsable du service  
de Police municipale :  
**Laurent Frichet**  
police@ville-ormes.fr  
**02 38 70 85 37**  
**+ 3 agents**  
(Appels transférés  
sur le mobile aux heures  
d'ouverture du service)

- Application des arrêtés du Maire en matière de sécurité publique
- Application du code de la route (ceinture de sécurité, téléphone portable, vitesse, alcool...)
- Surveillance des bâtiments municipaux
- Sécurité des entrées et sorties d'écoles
- Objets trouvés
- Opération Tranquillité vacances (OTV)
- Prévention routière
- Bruit des véhicules + voisinage

## Opération Tranquillité vacances (OTV)

Les habitants de la commune qui s'absentent pour une durée d'au moins deux jours peuvent bénéficier d'une surveillance de leur habitation. Les agents de Police municipale proposent des passages aléatoires devant votre domicile. Pour pouvoir disposer de ce service, il est nécessaire de signaler votre départ et la date de votre retour à la Police municipale et de remplir une

fiche d'information (OTV) qui est à votre disposition à l'accueil de la Mairie et sur le site Internet de la ville : [www.ville-ormes.fr](http://www.ville-ormes.fr).

## Réglementation en matière de bruit et de voisinage

Attention aux engins bruyants, aux signaux de fumée... La liberté de bricoler et de jardiner s'arrête là où le repos de son voisin commence.

Il n'est jamais inutile de rappeler les règles de bon voisinage en vigueur.

### BRICOLAGE :

L'utilisation d'outils bruyants susceptibles de causer une gêne doit se faire aux jours et heures suivants : de 8h30 à 12h et de 14h30 à 19h30, les jours ouvrables ; de 9h à 12h et de 14h à 19h, les samedis ; de 10h à 12h les dimanches et jours fériés.

### ANIMAUX :

Les propriétaires sont tenus de prendre toutes les mesures nécessaires propres à préserver la tranquillité des habitants du voisinage de jour comme de nuit. Cela concerne notamment les aboiements.

### PROPRETÉ, DÉJECTIONS CANINES :

La commune d'Ormes souhaite attirer l'attention des propriétaires de chiens sur le maintien des voies publiques, des espaces verts et des jeux des enfants parfaitement propres. À ce titre, un arrêté municipal permet à la police de la commune de délivrer des amendes aux propriétaires de chiens

oubliés. Pris en flagrant délit de « non-ramassage », il leur en coûtera 38 €, avec l'obligation de ramasser.

Des distributeurs de sachets sont à votre disposition sur l'ensemble de la ville.

### FEUX DE PLEIN AIR OU DE JARDIN :

Un arrêté préfectoral datant du 9 juin 2017 interdit les feux de « plein air » et précise qu'ils sont interdits à moins de 200 mètres de bois, forêts, habitations. Les déchets doivent être déposés dans une déchetterie aux fins de compost.

### ÉLAGAGE ET ENTRETIEN DES HAIES EN BORDURE DE VOIE PUBLIQUE :

Les riverains doivent obligatoirement, qu'ils soient propriétaires ou locataires :

- Élaguer ou couper régulièrement les plantations, arbres, arbustes, haies, branches et racines à l'aplomb des limites des voies publiques, de manière à ce que cela ne gêne pas le passage des piétons, ne cache pas les feux de signalisation et les panneaux.

Attention ! Les branches et la végétation ne doivent pas toucher les conducteurs (électricité, téléphonie, éclairage public).

## Aux abords des écoles :

Proximité, prévention, écoute mais fermeté sont les objectifs de la Police municipale d'Ormes. Aussi, il est bon de rappeler quelques règles de bon sens : les abords de l'école maternelle et de l'école primaire engendrent un trafic dense lors de l'entrée et de la sortie des classes. Le stationnement n'y est pas toujours aisé, mais, en faisant quelques mètres de plus, nous laissons les trottoirs aux piétons et aux poussettes qui peuvent ainsi bénéficier d'un endroit « sécurisé ».

## NUMÉROS UTILES

Poste de Police nationale de Fleury-les-Aubrais  
1, rue du Colonel-Fabien, Fleury-les-Aubrais  
02 38 24 30 83  
Heures d'ouverture au public  
de 9h à 13h du lundi au vendredi.



URGENCES  
POLICE  
NATIONALE  
24 H/24

Menuiserie  
**BERNARDI - SAS.COM**  
Métallerie

60  
ANNIVERSAIRE  
1954-2014

RGE  
QUALIBAT  
BERNARDI

39, rue Bernard Million  
45140 ST-JEAN-DE-LA-RUELLE  
E-mail : [bernardi@bernardi-sas.fr](mailto:bernardi@bernardi-sas.fr)  
Site : [www.bernardi-sas.com](http://www.bernardi-sas.com)

MENUISERIE ALU/PVC/ACIER  
SERRURERIE  
GARDE-CORPS ACIER/ALU  
STORE - FERMETURE  
BRUT - GALVA - LAQUE

**02 38 88 27 09**

802112

802050

**BTPO**  
BATIMENT ET TRAVAUX PUBLICS ORLEANAIS

- ◇ ENTREPRISE GENERALE
- ◇ Gros œuvre
- ◇ Macro-lots
- ◇ Logements collectifs
- ◇ Bâts médicalisés & publics
- ◇ Bâts industriels & Bureaux
- ◇ Génie Civil
- ◇ Maintenance & SAV

6 chemin du Pont Cotelle - ZA les Montées - 45073 ORLEANS Cedex 2  
**02 38 66 04 80** - [btpo-ste@btpo.fr](mailto:btpo-ste@btpo.fr)







Autorisations d'occupation du sol ..... p.26

Affichage et publicité ..... p.27



# AUTORISATIONS D'OCCUPATION DU SOL

## Contact

### URBANISME

Claudie Jeulin  
02 38 70 85 26  
urbanisme@ville-ormes.fr

Tous les formulaires sont téléchargeables sur le site gouvernemental : [service-public.fr](http://service-public.fr)

Les autorisations d'occupation du sol, relevant de la compétence de la commune, sont instruites par les services de la ville d'Orléans et délivrées par le Maire au nom de la commune. Les démarches administratives et dépôts de documents qu'il vous appartient d'effectuer, pour l'obtention de ces autorisations, doivent transiter par le service Urbanisme de la Mairie.

**Tous les formulaires suivants sont téléchargeables sur le site gouvernemental : [service-public.fr](http://service-public.fr)**

## Autorisation permis d'aménager

Toutes divisions d'unités foncières :

**Pièce à fournir :**  
dossier en 8 exemplaires.

**Pièces à joindre :**  
suivant formulaire et conditions de réalisation du projet de lotir.

**Délai :** 3 mois minimum.

## Permis de construire

Le permis de construire est un acte administratif qui donne les moyens à l'administration de vérifier qu'un projet de construction respecte bien les règles d'urbanisme en vigueur. Il est généralement exigé pour tous les travaux de grande importance. Les constructions nouvelles sont celles indépendantes de tout bâtiment existant. Elles doivent être précédées de la délivrance d'un permis de construire, à l'exception : des constructions dispensées de toute formalité comme les piscines de moins de 10 m<sup>2</sup> ou les abris de jardin de moins de 5 m<sup>2</sup>, et de celles qui doivent faire l'objet d'une déclaration préalable.

## CONSTITUTION DU DOSSIER

Votre demande de permis de construire doit être effectuée au moyen de l'un des formulaires suivants : **Cerfa n° 13406\*03** lorsqu'il s'agit d'une maison individuelle et/ou ses annexes, **Cerfa n° 13409\*03** pour les autres constructions (logement collectif, exploitation agricole, établissement recevant du public...). En cas de construction nouvelle, une attestation doit en plus être jointe à votre demande indiquant que la construction respecte bien la réglementation thermique 2012.

## DÉPÔT DU DOSSIER

Votre dossier doit être envoyé en quatre exemplaires par lettre recommandée avec avis de réception ou déposé à la Mairie de la commune où est situé le terrain. Des exemplaires supplémentaires sont parfois nécessaires si les travaux ou aménagements sont situés dans un secteur protégé (monument historique, site, réserve naturelle, parc national...). La Mairie délivre un récépissé comportant un numéro d'enregistrement qui mentionne le point de départ de la date à partir de laquelle les travaux pourront commencer en l'absence d'opposition du service instructeur.

**Pour plus de renseignements :**  
[service-public.fr](http://service-public.fr)

## Permis de construire modificatif

Cette démarche n'est recevable que pour des modifications mineures : la présente demande doit être utilisée lorsque des modifications sont apportées au projet en cours d'instruction, de validité ou de travaux (avant le dépôt du document de fin des travaux).

**Pièce à fournir :**  
dossier en quatre exemplaires.

## Certificat d'urbanisme

Le certificat d'urbanisme est un document qui indique les règles d'urbanisme applicables sur un terrain donné et vous permet de savoir si l'opération immobilière que vous projetez est réalisable.

### IL EXISTE DEUX CATÉGORIES DE CERTIFICAT D'URBANISME :

#### Certificat d'urbanisme d'information (CUa)

Il renseigne sur les règles d'urbanisme applicables à un terrain, les limitations administratives au droit de propriété (servitudes d'utilité publique, droit de préemption...), la liste des taxes et participations d'urbanisme (raccordement à l'égoût, voirie et réseaux...).

#### Certificat d'urbanisme opérationnel (CUb)

Il indique, en plus des informations données par le certificat d'information, si le terrain peut être utilisé pour la réalisation de votre projet et l'état des équipements publics (voies et réseaux) existants ou prévus qui desservent ou desserviront ce terrain. La démarche doit être effectuée au moyen du formulaire **Cerfa n° 13410\*02**.

### DÉPÔT DU DOSSIER

Le dossier (formulaire et pièces à fournir) doit être envoyé ou déposé à la Mairie de la commune où se situe votre terrain :  
+ en deux exemplaires pour les demandes de certificat d'urbanisme d'information ;  
+ en quatre exemplaires pour les demandes de certificat d'urbanisme opérationnel. La Mairie vous affecte un numéro d'enregistrement à la demande.

### DÉLAIS D'INSTRUCTION

Pour traiter la demande, la Mairie dispose d'un délai de :  
• 1 mois pour les demandes de certificat

d'urbanisme d'information ;  
• 2 mois pour les demandes de  
certificat d'urbanisme opérationnel.

## Déclaration préalable de travaux

Sont dispensés les abris de  
jardin de moins de 5 m<sup>2</sup>.  
La déclaration préalable est un acte  
administratif qui donne les moyens à  
l'administration de vérifier que votre  
projet de construction respecte bien les  
règles d'urbanisme en vigueur. Elle est  
généralement exigée pour la réalisation  
d'aménagements de faible importance.

### TRAVAUX CONCERNÉS

Travaux sur une petite surface.  
Les travaux peuvent avoir lieu sur une  
construction existante (un garage accolé  
à une maison par exemple) ou créer une  
nouvelle construction (un abri de jardin).  
Une déclaration préalable est exigée si  
vos travaux créent entre 5 m<sup>2</sup> et 20 m<sup>2</sup>  
de surface de plancher ou d'emprise au  
sol. Ce seuil de 20 m<sup>2</sup> peut être porté  
à 40 m<sup>2</sup> pour les travaux concernant  
une construction existante. Vos travaux  
doivent, pour cela, être situés dans une  
zone urbaine d'une commune couverte  
par un plan local d'urbanisme (PLU)  
ou un document assimilé (comme  
un plan d'occupation des sols).

### DÉMARCHE CONSTITUTION DU DOSSIER

Vous devez déclarer votre projet au  
moyen de l'un des formulaires suivants :

**Cerfa n° 13702\*02** pour une démarche  
tenant à la réalisation de lotissements  
et autres divisions foncières non  
soumis à permis d'aménager, **Cerfa  
n° 13703\*03** pour une démarche  
tenant à la réalisation de constructions  
et travaux non soumis à permis de  
construire portant sur une maison  
individuelle et/ou ses annexes,  
**Cerfa n° 13404\*03** pour une démarche  
tenant à la réalisation de constructions,  
travaux, installations et aménagements  
non soumis à permis de construire  
comprenant ou non des démolitions.

Le formulaire doit être complété de  
pièces, dont la liste est limitativement  
énumérée sur la notice de  
déclaration préalable de travaux.

### DÉPÔT DU DOSSIER

Vous devez envoyer votre dossier  
en deux exemplaires par lettre  
recommandée avec avis de réception  
ou le déposer à la Mairie de la  
commune où se situe le terrain.  
Des exemplaires supplémentaires sont  
parfois nécessaires si les travaux ou  
aménagements sont situés dans un  
secteur protégé (monument historique,  
réserve naturelle, parc national...).

La Mairie vous délivre alors un récépissé  
avec un numéro d'enregistrement qui  
mentionne la date à partir de laquelle les  
travaux pourront débuter en l'absence  
d'opposition du service instructeur.

### Autres autorisations

Se renseigner à la direction  
de l'Urbanisme pour :

- Coupes, abattages d'arbres ;
- Défrichage ;
- Stationnement caravanes ;
- Installations et travaux divers ;
- Recensement des forages.

### Cadastre / PLU / Règlementation :

Le cadastre et le dossier du PLU sont mis à  
disposition du public en Mairie aux heures  
d'ouverture habituelles : du lundi au  
vendredi de 8h à 12h et de 13h30 à 17h30.

Pour plus de renseignements :  
[service-public.fr](http://service-public.fr)

Des renseignements  
personnalisés et des conseils  
peuvent être donnés  
sur rendez-vous auprès  
des services de la Mairie.

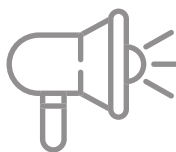

# AFFICHAGE ET PUBLICITÉ

La loi n° 79-1150 du 29/12/1979 fixe les  
règles applicables à la publicité, aux  
enseignes et préenseignes visibles  
de toute voie ouverte à la circulation.  
Constitue une publicité, à l'exclusion  
des enseignes et préenseignes,  
toute inscription, forme ou image  
destinée à informer le public  
ou à attirer son attention.  
Constitue une enseigne toute inscription,  
forme ou image apposée sur un  
immeuble et relative à une activité  
qui s'y exerce.  
Constitue une préenseigne toute  
inscription, forme ou image indiquant  
la proximité d'un immeuble où  
s'exerce une activité déterminée.

Pour obtenir une autorisation  
pour un panneau publicitaire,  
enseigne, préenseigne, enseigne  
lumineuse, mobilier urbain, il faut  
fournir en deux exemplaires :

- une demande sur papier libre ;
- un plan de situation ;
- un plan-masse ou implantation ;
- un plan descriptif à l'échelle 1/20 ;
- un descriptif du dispositif.

**Délai :** deux mois maximum.

La Ville d'Ormes s'efforcera de délivrer ces  
autorisations dans les meilleurs délais.



# Prêts à l'emploi ?

Candidat ou recruteur,  
on s'occupe de vous.

Intérim, cdd, cdi



Consultez nos  
agences du Loiret



**STOP**  
NE JETEZ PLUS  
VOS PALETTES USAGÉES



ELLES ONT ENCORE  
**100 VIES !**



NOUS LES  
**RÉPARONS !**



NOUS LES  
**VALORISONS !**

**Siège social et agence d'Ormes (45)**

Pôle 45 - ZAC les Châtaigniers  
14 rue Monbary - 45140 Ormes

Tél : **02 38 74 77 77**

[www.burban-palettes.com](http://www.burban-palettes.com)



**ESPACE**  
*Chantemelles*  
ÉVÈNEMENT & RÉCEPTION

365 m<sup>2</sup> entièrement modulable



*Événement professionnel*

*Événement associatif*



*Événement privé*



**Contact et réservation**  
contact@espace-chantemelles.fr  
[www.espace-chantemelles.com](http://www.espace-chantemelles.com)  
02 36 99 47 39





**6**  
**SERVICES**  
techniques

Direction des Services techniques .....	<b>p.30</b>
Les compétences communales .....	<b>p.30</b>
Les compétences de la Métropole .....	<b>p.31</b>



# LES COMPÉTENCES COMMUNALES

## Contact

**DIRECTION DES SERVICES TECHNIQUES**

02 38 70 85 23

dst@ville-ormes.fr

- Gestion des bâtiments municipaux
- Manifestations communales
- Gestion du cadre de vie / espaces verts
- Gestion et entretien du domaine de la Canaudière

**DIRECTION DES SERVICES TECHNIQUES**

## Autorisation et permission de voirie

- Autorisation de poser des barrières pour interdire la circulation dans les cas suivants : déménagement, travaux, livraison...
- Autorisation de déposer une benne-container sur le trottoir
- Autorisation de poser un échafaudage, une enseigne lumineuse sur le domaine public...

## Bâtiments / équipements sportifs

### TRAVAUX NEUFS :

- Étude des programmes des travaux neufs
- Préparation de dossiers concours d'architecte
- Suivi de chantier et réception des travaux
- Aménagement et équipement de bâtiment

### GESTION DU PATRIMOINE :

- Entretien et mise en conformité des bâtiments (scolaire, administratif, sportif, culturel...)
- Mise aux normes des bâtiments recevant du public (accessibilité aux handicapés)

### Cadre de vie et espaces verts

### FLEURISSEMENT / PARCS ET JARDINS

- Entretien des terrains de sport
- Décorations ponctuelles (Noël, Toussaint...)

### POUR LES PARTICULIERS : CONCOURS ESTIVAL DES MAISONS ET BALCONS FLEURIS

Tous les ans, un jury communal sélectionne des maisons et balcons aptes à concourir dans différentes catégories.

## Ormes : ville labellisée « 4 fleurs »

Les services municipaux récompensés pour le fleurissement de la commune. Le jury du label national, accordé par le Conseil National des Villes et Villages Fleuris (CNVVF), met en valeur les communes qui œuvrent à la mise en place d'un environnement favorable au bien-être de leurs habitants et à l'accueil des visiteurs. Il s'agit de la plus haute distinction, qui récompense une démarche globale d'embellissement, mais également de gestion des espaces naturels et de développement durable.

L'obtention de cette distinction dépend de plusieurs critères :

- Patrimoine paysager et végétal
- Démarche de développement durable
- Développement et attrait touristique
- Cohérence de l'approche paysagère

## Gestion et entretien du domaine de la Canaudière

### POUR LES PARTICULIERS : VENTE DE BOIS SUR PIED (LE STÈRE)

Bouleau et bois blanc / Chêne et charme, suivant les coupes de bois (renseignements en Mairie).

## Gestion des établissements municipaux et sportifs

Gardiens et équipements sportifs :  
06 88 16 75 22





## LES COMPÉTENCES D'ORLÉANS MÉTROPOLÉ

### Voirie

- Étude des programmes des travaux neufs
- Signalisation verticale et horizontale
- Éclairage public
- Entretien du domaine public
- Entretien et restructuration des chaussées et trottoirs (au droit des propriétés, le nettoyage et le désherbage des trottoirs restent à la charge des propriétaires ou locataires, notamment l'hiver pour le déneigement et la sécurité du passage devant chez eux en cas de verglas)
- Mise aux normes accessibilité des circulations piétonnes et cyclables

### Autorisation et permission de voirie

Tous les travaux de voirie sur le domaine public sont gérés par Orléans Métropole.

### Éclairage public

- Amélioration énergétique (plan de renouvellement LED)
- Gestion des pannes
- Entretien du réseau

### Propreté urbaine

- Balayage mécanique
- Ramassage des corbeilles à déchets
- Enlèvement des dépôts sauvages

### Déchets ménagers et collecte sélective

Le ramassage des ordures ménagères est géré par la Métropole.  
02 38 56 97 41

Modalités de gestion des conteneurs pour déchets ménagers – prise en charge par la Métropole :

La Métropole assure la gestion des conteneurs de déchets ménagers pour les 22 communes sans exception.

### JOUR DE RAMASSAGE UNIQUE : LE LUNDI

- Déchets ménagers (poubelle verte) : tous les lundis
- Tri sélectif (poubelle jaune) : le lundi tous les 15 jours en semaine paire

→ Le calendrier des ramassages des ordures ménagères est disponible en Mairie.

### COLLECTE DU VERRE - APPORT VOLONTAIRE :

- Allée des Plantes
- Rue de Gidy
- Rue de la Borde
- Rue de la Poule-Blanche
- Rue Malherbe
- Rue des Trois-Cornets
- Rue des Forges
- Rue du Chemin de la Messe
- Rue du Val-d'Ormes
- Rue Joachim-du-Bellay

**Contact**  
VOTRE MAIRIE  
(GUICHET D'ENTRÉE  
DE LA MÉTROPOLÉ)  
02 38 70 85 20  
mairie@ville-ormes.fr

## Adresses des déchetteries les plus proches

### INGRÉ

Chemin de la Vallée  
de l'Azin 45140 Ingré  
**SARAN**

ZA de Montaran,  
rue Marcel-Paul 45770 Saran

**Pour tout renseignement,  
appelez le 02 38 56 90 00  
du lundi au vendredi  
de 9h à 17h.**

### PÉRIODE HAUTE

**(mars à octobre) :**

Ingré, Saint-Cyr-en-Val, Saint-Jean-de-Braye, Chécy, Saint-Pryvé-Saint-Mesmin, Saran

Lundi : de 14h à 18h

Mardi à samedi : de 9h à 12h et de 14h à 18h

Dimanche : de 9h à 12h

Fermeture les jours fériés.

### PÉRIODE BASSE

**(novembre à février) :**

Ingré, Saint-Cyr-en-Val, Saint-Jean-de-Braye

Lundi : de 14h à 17h

Mercredi, jeudi, vendredi : de 10h à 12h et de 14h à 17h

Samedi : de 9h à 12h et de 14h à 17h

Dimanche : de 9h à 12h

Chécy, Saint-Pryvé-Saint-Mesmin, Saran

Lundi : de 14h à 18h

Mardi, mercredi, vendredi : de 10h à 12h et de 14h à 17h

Samedi : de 9h à 12h et de 14h à 17h

Dimanche : de 9h à 12h

Fermeture les jours fériés.

### COLLECTE DES DÉCHETS VERTS

Vous avez 75 ans ou plus OU vous disposez d'une carte d'invalidité ou d'une carte européenne de stationnement : vous pouvez bénéficier du service de collecte des déchets verts proposé par Orléans Métropole.

#### Comment faire :

S'inscrire auprès de la Mairie au 02 38 70 85 20 ou sur Internet : <https://teleservices.moncompte.orleans-metropole.fr/gestion-des-dechets/dechets-vert/> ou encore par téléphone au 02 38 56 90 00 (service Infos Qualité Déchets).

#### Pièces à fournir :

- une pièce d'identité
- un justificatif de domicile établi au nom du bénéficiaire du service
- La carte d'invalidité ou la carte européenne de stationnement en cours de validité

### LA COLLECTE DES ENCOMBRANTS SE FAIT SUR DEMANDE

Pour effectuer cette demande : appeler le 02 38 56 90 47.

Si la demande a été formulée, sous un délai de 48h (jours ouvrés), la direction de la gestion des déchets de la Métropole rappellera l'habitant pour lui prodiguer des conseils en fonction de sa requête. Elle se chargera, dans les 2 jours qui suivront l'appel, de procéder au débarras des objets encombrants.

L'habitant aura à déposer devant son domicile son amas d'encombrants avec une note « Dépôt autorisé » ainsi que le numéro d'identification du dossier qu'on lui aura attribué.

La collecte s'opérera gratuitement dans la journée.

### UNE DÉCHETTERIE À VOTRE SERVICE

« Triez, sélectionnez, nous recyclons », telle est la devise des déchetteries de la Métropole.

On peut y déposer gratuitement :

- batteries automobiles
- gravats et terre
- peinture et diluants
- journaux et revues
- chutes de bois
- ferraille
- huiles usagées
- végétaux
- bouteilles en plastique
- bouteilles sans bouchon
- vieux pneus et chambres à air
- films et photos
- insecticides et désherbants
- radios médicales
- gaz de réfrigérateur
- objets encombrants

### REPRISE DES DÉCHETS D'ÉQUIPEMENTS ÉLECTRIQUES ET ÉLECTRONIQUES (DEEE) EN MAGASIN :

Ce terme regroupe tous les objets ou composants qui fonctionnent électriquement ou électroniquement et qui sont destinés à être jetés (gros électroménager, appareils électroniques et petits équipements).

### ASSAINISSEMENT

L'assainissement est une compétence métropolitaine. Toute demande de branchement « eaux usées / eaux pluviales » doit être adressée à la Direction de l'assainissement

d'Orléans Métropole :  
1, rue Jacques-Dufrasne  
45380 La Chapelle-Saint-Mesmin  
02 38 78 49 49

### EAU POTABLE

La gestion est confiée à Orléans Métropole.

### Service public de l'eau potable :

Accueil physique :  
L'eau d'Orléans Métropole  
26, rue de la Chaude Tuile  
45001 Orléans

Accueil téléphonique :

0 977 409 434 (appel non surtaxé)  
En cas d'urgence technique en dehors des horaires d'ouverture :  
0 977 429 434

### Service public d'assainissement collectif :

Accueil physique :  
L'eau d'Orléans Métropole  
1, rue Jacques-Dufrasne  
45380 La Chapelle-Saint-Mesmin

Accueil téléphonique :

02 38 78 49 49  
En cas d'urgence technique en dehors des horaires d'ouverture :  
06 20 77 81 59  
[infos.assainissement@orleans-metropole.fr](mailto:infos.assainissement@orleans-metropole.fr)

### Service public d'assainissement non collectif (SPANC) :

Accueil téléphonique :  
06 79 71 32 93  
[spanc.orleansmetropole@suez.com](mailto:spanc.orleansmetropole@suez.com)

## HORAIRES DÉCHETTERIES







**7**  
**DÉVELOPPEMENT**  
durable  
et Citoyenneté

Développement durable et Agenda 21 ..... p.34  
Citoyenneté ..... p.34



## DÉVELOPPEMENT DURABLE ET AGENDA 21



Les services de la Mairie ont en charge le suivi et l'application de l'Agenda 21 de la commune. La politique de Développement durable s'étend à tous les aspects du quotidien et à l'ensemble des projets municipaux : des travaux à l'entretien de la commune, de la préservation de l'environnement et de la biodiversité à la réflexion sur la transition énergétique.

### Bouchons ça roule

La Mairie d'Ormes a signé une convention avec l'association Bouchons ça roule. Cette association collecte les bouchons en plastique en faveur des personnes à mobilité réduite. Les Ormois sont donc invités à venir déposer

leurs bouchons dans les bacs prévus à cet effet situés à l'école primaire ou à l'accueil de la Mairie.

### Des actions de sensibilisation

Tout au long de l'année, les services municipaux se mobilisent pour sensibiliser les publics (jeunes, ados et adultes) à la préservation de la planète : le zéro déchet, les 24h de la biodiversité, la sylvothérapie, des expositions, etc.

---

### Contact

Madeline PENVERNE  
[madeline.penverne@ville-ormes.fr](mailto:madeline.penverne@ville-ormes.fr)



## LA CITOYENNETÉ

La Citoyenneté et le Vivre-Ensemble sont des valeurs qui fondent la Municipalité en place. Une nouvelle étape politique de la ville est engagée pour remettre l'action publique en mouvement à Ormes, auprès de la population. Car c'est avec le concours de tous et de toutes que la ville se construit et qu'elle se développe. Cela se fait progressivement et le principe de gestion participative et citoyenne permet de réfléchir ENSEMBLE aux solutions qui peuvent permettre d'aller dans le bon sens lorsque des problématiques se posent. Par ailleurs, des initiatives citoyennes sont et seront encouragées

par les équipes municipales de même que la mise en place d'un processus d'éducation à la Citoyenneté auprès des jeunes. Soutenir la jeunesse : un enjeu primordial pour la Municipalité. Aussi, une aide financière au permis de conduire est proposée aux jeunes (sous certaines conditions, voir page 52).

La citoyenneté, c'est également des actions de sensibilisation menées par les services municipaux sur des sujets divers tels que la lutte contre les cancers, la pratique du vélo, les gestes qui sauvent, etc.

### Budgets participatifs

« J'ai une idée pour ma ville » :  
**je participe, je propose, je m'exprime et j'agis.**

Le budget participatif est un processus de démocratie participative (forme de partage et d'exercice du pouvoir, fondée sur le renforcement de la participation des citoyens) dans lequel des Ormois peuvent affecter une partie du budget de leur collectivité territoriale, à des projets d'investissement. La Municipalité d'Ormes invite les Ormoises et les Ormois à s'investir pour leur commune et à proposer des projets visant à améliorer la vie communale.



---

### Contact

Madeline PENVERNE  
[madeline.penverne@ville-ormes.fr](mailto:madeline.penverne@ville-ormes.fr)



### Un rucher à Ormes

Poursuivant sa politique en faveur du Développement durable, la Municipalité d'Ormes a installé, en 2017, un rucher sur la commune. Il est composé de quatre ruches et d'autant de colonies d'abeilles. Géré par un apiculteur local, il a pour objectif de favoriser la pollinisation en plein air sur le territoire d'Ormes. 85 % des plantes à fleurs dépendent fortement d'insectes pollinisateurs comme l'abeille.





8

**ACTION SOCIALE/**  
Emploi/Seniors/  
Petite enfance

Action sociale .....	p.38
Emploi .....	p.38
AccesTAO .....	p.38
Seniors .....	p.39
Petite enfance .....	p.41



## ACTION SOCIALE

### Contact

**ACTION SOCIALE ET CCAS  
DE LA VILLE D'ORMES**

Responsable

Christophe Bourrier

02 38 70 83 13 / 06 88 16 76 92

[social@ville-ormes.fr](mailto:social@ville-ormes.fr)

### Centre communal d'action sociale (CCAS)

Le Conseil d'administration du CCAS est composé à parité de membres du Conseil municipal et de représentants d'associations qui œuvrent dans le domaine de l'insertion et de la lutte contre les exclusions. Le Maire est président du CCAS.

Les heures d'ouverture et l'adresse du CCAS sont les mêmes que celles de la Mairie (voir page 15).

### Dossiers à retirer auprès du CCAS :

- Dossier aide sociale légale
- Aide juridictionnelle
- Allocation de solidarité aux personnes âgées (ASPA)

**Pour prendre rendez-vous** avec un travailleur social du Département : contacter le 02 38 25 45 45

### Logement

- Retrait des dossiers en Mairie ou sur Internet (cerfa) : <https://www.demande-logement-social.gouv.fr>



## EMPLOI

### Une aide personnalisée aux demandeurs d'emploi pour :

- la rédaction d'un CV ou d'une lettre de motivation
- la recherche d'un organisme de formation qui forme au métier souhaité

### Forum de l'emploi

La Ville d'Ormes organise chaque année son Forum de l'emploi, avec une cinquantaine d'entreprises présentes. L'objectif principal de cette manifestation importante est de rapprocher l'offre et la demande d'emploi. Les informations pratiques (dates et horaires) seront communiquées ultérieurement par voie d'affichage et de presse.



## ACCESS TAO

### Pour qui ?

AccessTAO est réservé aux personnes :

- bénéficiant d'une CMI mention « invalidité »
- ou présentant un handicap moteur et/ou visuel justifiant d'une difficulté à se déplacer et à utiliser les lignes régulières TAO Orléans Métropole.

### Comment s'inscrire au service AccessTAO ?

Il suffit de se procurer le formulaire d'inscription :

- par téléphone : **02 38 71 98 85**

- par Internet :

<https://www.reseau-tao.fr/affichage.php?id=223>

Selon votre cas, des justificatifs pourront vous être demandés.

### Pour réserver :

Réservez jusqu'à 17h la veille et jusqu'à 1 mois à l'avance **02 38 71 98 85**, du **lundi au samedi, de 8h30 à 17h.**

La réservation s'effectue d'adresse à adresse et ne doit pas nécessiter d'accompagnement médicalisé. La réservation est individuelle.

### Pour voyager avec AccessTAO :

- Je me présente devant l'adresse indiquée quelques minutes à l'avance : le minibus ne pourra pas m'attendre.
- La prise en charge et la dépose s'effectuent sur le trottoir de l'adresse indiquée lors de ma réservation.

**Dans le cas où une aide à la montée ou à la descente du véhicule est nécessaire, prévoir un accompagnateur. Les conducteurs ne sont pas habilités à entrer dans votre domicile et peuvent refuser la prise en charge.**

**Annulation :** Pensez à annuler votre voyage avant 17h la veille afin de libérer de la place pour les autres voyageurs. En cas d'absences répétées non signalées ou d'annulations tardives, l'accès au service pourra être suspendu.

Si vous avez du retard ou si vous souhaitez annuler le rendez-vous, pensez à informer le service AccessTAO le plus tôt possible au **02 38 71 98 85**.



# SENIORS

## LE CENTRE LOCAL D'INFORMATION ET DE COORDINATION (CLIC) INTERCOMMUNAL ORLÉANS VAL DE LOIRE

Ormes est membre fondateur du CLIC Orléans Val de Loire créé en 2007. Le CLIC est un guichet d'accueil, d'information et de coordination en faveur des personnes âgées ; ses missions principales sont d'informer, d'orienter et d'accompagner les seniors et leur famille afin de faciliter leurs démarches.

**Le CLIC d'Ormes a pour mission de :**  
 → faire le lien entre les personnes âgées isolées et la Mairie ;  
 → contribuer au maintien à domicile des anciens d'Ormes ;  
 → préparer et animer les temps de rencontre et des animations spécifiques pour les personnes âgées.

## Service de portage de repas à domicile pour les personnes de 65 ans et plus

Le CCAS a mis en place un service de portage de repas à domicile pour le repas de midi. Les menus, élaborés par le cuisinier du restaurant scolaire, se composent : d'une entrée, d'une viande accompagnée d'un légume ou d'un plat composé, d'un fromage ou un produit laitier, et d'un dessert ou un fruit ; potage à la demande. Le portage des repas est effectué en liaison froide. La livraison des repas des samedis et des dimanches se fait le vendredi matin. Le transport des repas est effectué dans des barquettes individuelles.

## Tarifs portage de repas :

TARIFS	Portage de repas (prix réactualisés chaque année)	Prise en charge par le CCAS	Prise en charge par le bénéficiaire
C	Personne seule : revenu fiscal de référence inférieur à 12 000 € Couple : revenu fiscal de référence inférieur à 18 600 €	4,58 €	2,53 €
B	Personne seule : revenu fiscal de référence de 12 000 € à 15 900 € Couple : revenu fiscal de référence de 18 600 € à 24 650 €	2,94 €	4,17 €
A	Personne seule : revenu fiscal de référence supérieur à 15 900 € Couple : revenu fiscal de référence supérieur à 24 650 €	1,42 €	5,69 €

## Téléassistance

De jour comme de nuit, la téléassistance, c'est quelqu'un en permanence à votre écoute pour les personnes de 65 ans et plus. Au moindre incident, ce service offre la garantie de recevoir une aide ou un secours dans les meilleurs délais.

## Tarifs téléassistance :

TARIFS	Téléassistance (prix réactualisés chaque année)	Prise en charge par le CCAS	Prise en charge par le bénéficiaire
C	Personne seule : revenu fiscal de référence inférieur à 12 000 € Couple : revenu fiscal de référence inférieur à 18 600 €	75 % 5,27 €	25 % 1,76 €
B	Personne seule : revenu fiscal de référence de 12 000 € à 15 900 € Couple : revenu fiscal de référence de 18 600 € à 24 650 €	50 % 3,52 €	50 % 3,51 €
A	Personne seule : revenu fiscal de référence supérieur à 15 900 € Couple : revenu fiscal de référence supérieur à 24 650 €	0 %	100 % 703 €





## Collecte des déchets verts par Orléans Métropole

Pour les personnes à mobilité réduite ou âgées de plus de 75 ans résidant en habitat individuel, un service de collecte des déchets verts est proposé d'avril à novembre (voir page 32).

## Transport municipal à la demande

Afin de répondre au mieux aux attentes des seniors, la Municipalité d'Ormes met en place un nouveau service de transport à la demande au profit des seniors de la commune.

### Pour qui ?

En faveur des Ormois âgés de 70 ans et plus, autonomes et valides, ce service remplace le dispositif « ticket-taxi ».

### Quels trajets ?

Ce service permet d'effectuer des trajets dans le périmètre de la Métropole orléanaise et dans les communes situées à 20 km d'Ormes, pour des

besoins médicaux ou administratifs uniquement : rendez-vous médicaux, hôpital/clinique, avocats, administrations, gares, visite à l'hôpital d'un conjoint ou d'un enfant.

### Comment faire la demande ?

Pour bénéficier de ce transport à la demande communal, les personnes doivent contacter Madame Josy VÉSINE (chauffeur-accompagnatrice) au 06 37 78 99 28.

**Les horaires :** les transports sont possibles du lundi au vendredi entre 7h et 19h, sauf les jours fériés.

### Contact

#### TRANSPORT À LA DEMANDE

Josy VÉSINE  
Structure intergénérationnelle  
« Le Jardin des Âges »  
32 bis, rue de Corroy  
45140 Ormes  
06 37 78 99 28  
[josyvesine@ville-ormes.fr](mailto:josyvesine@ville-ormes.fr)

## Allocation chauffage

Une allocation chauffage est accordée aux seniors qui réunissent les conditions suivantes :

- être âgé de 65 ans et plus ;
- vivre à son domicile, seul ou en couple, sans enfant salarié sous le même toit ;
- aucun membre du foyer ne doit payer d'impôts sur le revenu ;
- fournir le dernier avis d'imposition et un RIB.

Précision : une seule allocation chauffage par foyer pourra être délivrée.

## Repas annuel

Pour fêter la nouvelle année, le CCAS et la Municipalité tiennent à rassembler tous les Ormois de 70 ans et plus à l'occasion d'un déjeuner spectacle. Une invitation est envoyée en début d'année à chaque personne concernée.

## Coffret dégustation seniors

Chaque année, les membres du CCAS et du Conseil municipal d'Ormes ont le plaisir d'offrir un coffret de dégustation de Noël à chaque Ormois âgé de 70 ans et plus.

## Contact SENIORS

Cathy Chauveau : Référente Seniors  
Structure intergénérationnelle  
« Le Jardin des Âges »  
32 bis, rue de Corroy 45140 Ormes  
02 38 70 85 32 / 06 30 59 07 51  
[seniors@ville-ormes.fr](mailto:seniors@ville-ormes.fr)

Le service Seniors est à votre disposition du lundi au jeudi de 9h à 12h30. Les animations ont lieu au Jardin des Âges, le mardi de 13h30 à 17h.



# PETITE ENFANCE



## Crèche « Graine d'éveil »

La crèche d'Ormes est une structure petite enfance d'accueil collectif de type régulier à temps plein ou temps partiel, et accueil occasionnel d'enfants à partir de 10 semaines jusqu'à l'entrée en école maternelle et au-delà dans le cadre d'un projet d'accueil spécifique, dans la limite de 20 enfants.

### Les horaires d'ouverture :

**La structure est ouverte du lundi au vendredi de 8h à 18h.**

La structure est fermée 6 semaines par an (1 semaine aux vacances d'hiver, 1 semaine aux vacances de printemps, 3 semaines en août et 1 semaine aux vacances de Noël) et les jours fériés, ainsi que lors de certains ponts en fonction du calendrier de l'année en cours. Pour plus d'informations sur les modalités d'inscription, contacter Mme Sarah Trouvé, responsable de la crèche, au 02 38 70 85 35.

## Contact

### CRÈCHE

#### « GRAINE D'ÉVEIL »

Sarah Trouvé

Structure intergénérationnelle

« Le Jardin des Âges »

32 bis, rue de Corroy

45140 Ormes

02 38 70 85 35 / 06 88 16 81 33

grainedeveil@ville-ormes.fr

## Relais Petite Enfance (RPE)

Le Relais Petite enfance (RPE) est le service de référence de l'accueil du jeune enfant pour les parents et les professionnels.

### Les missions du Relais Petite enfance

en direction des assistants maternels et des professionnels de la garde d'enfant à domicile, en particulier :

- leur offrir un lieu d'information, d'échange et d'écoute, et un cadre pour échanger sur leurs pratiques professionnelles
- leur proposer des ateliers d'éveil aux jeunes enfants qu'ils accueillent pour partager des moments en collectivité
- leur faciliter l'accès à la formation continue et les informer sur leurs possibilités d'évolution professionnelle
- les assister dans les démarches à accomplir sur le site : <https://monenfant.fr/>
- participer à l'information des candidats au métier

Le Relais Petite enfance a également pour missions d'informer les parents sur l'ensemble des modes d'accueil individuels et collectifs présents sur leur territoire. Il porte une attention particulière aux parents recourant à l'accueil individuel, en facilitant la mise en relation avec les assistants maternels et en les accompagnant dans leur rôle de particulier employeur.

Le planning actuellement mis en place offre deux créneaux : les animations (activités d'éveil et temps collectifs de rencontre pour les enfants, en présence et sous la responsabilité des assistants maternels dans un environnement



aménagé) et les permanences d'accueil.

→ Temps collectifs : lundi et jeudi de 9h30 à 11h30.

→ Accueil des personnes et permanence téléphonique : lundi de 11h30 à 12h30 et de 15h30 à 18h, mercredi de 10h30 à 13h30 et jeudi de 11h30 à 12h30 et de 16h à 18h.

## « Le Jardin des Âges »

Structure intergénérationnelle.

Des activités communes sont proposées aux publics de la crèche, du RPE et de l'espace Seniors

**Éveil musical :** les séances ont lieu suivant un planning et sur inscription.

Elles sont encadrées par une intervenante extérieure, musicienne. Les séances se dérouleront au « Jardin des Âges », pour les enfants de la crèche, du RPE et les Seniors.

**Éveil corporel :** les séances ont lieu suivant un planning le lundi de 10h30 à 11h30 (tous les 15 jours) :

→ au gymnase (salle de l'espace Seigneur) pour le public RPE et Seniors.

## Contact

### RELAIS PETITE ENFANCE (RPE) :

Sarah TROUVÉ

Structure intergénérationnelle

« Le Jardin des Âges »

32 bis, rue de Corroy

45140 Ormes

02 38 70 85 33 / 06 30 06 66 68

rpe@ville-ormes.fr



# ESPACE CITOYENS



**Pour accéder à l'espace Citoyens, connectez-vous sur le site Internet de la Ville : [www.ville-ormes.fr](http://www.ville-ormes.fr) « en un clic » ou entrez directement le lien suivant : <https://www.espace-citoyens.net/ville-ormes/espace-citoyens/Home/AccueilPublic>**

Véritable guichet en ligne, accessible 24 h/24 et 7 j/7, l'espace Citoyens offre de nombreux services à ses usagers. L'espace Citoyens se décline en deux parties :

→ Un espace public ouvert à tous et permettant d'accéder aux informations pratiques des différentes structures municipales (crèche, Relais Petite enfance, restauration scolaire, accueil périscolaire, accueil de loisirs, club Adoloscirs, séjours d'été/hiver, etc.), aux informations relatives aux tarifs, aux activités, aux menus, etc.

→ Un espace privé, accessible à l'aide d'un identifiant et d'un mot de passe. Cet espace personnel permet aux familles d'accéder à leur compte, d'effectuer des inscriptions en ligne, de payer et/ou d'imprimer leurs factures. Vous êtes « nouveaux Ormois » et vous souhaitez inscrire pour la première fois votre (vos) enfant(s) dans une structure municipale. Il suffit de remplir une fiche foyer et de la retourner à [enfance@ville-ormes.fr](mailto:enfance@ville-ormes.fr).

Ensuite vous recevrez un mail d'activation avec un identifiant et un mot de passe provisoire. À vous de le changer.

## La facture en ligne

Soyez acteur du développement durable en adhérant à la facture en ligne dans votre espace privé de l'espace Citoyens.

Dès le début de chaque mois, vous serez averti par mail de la mise à disposition de votre facture sur votre espace. La facture électronique remplacera l'envoi de la facture papier. Les familles qui souhaitent adhérer à la facture en ligne doivent en faire la demande via leur espace privé sur l'espace Citoyens.

## Le paiement en ligne

Plus besoin de vous déplacer à l'accueil périscolaire maternelle pour régler vos factures. L'espace privé de votre espace Citoyens vous permet de le faire en ligne au moyen d'une carte bancaire, grâce à une transaction sécurisée. Laissez-vous guider.

## La réservation en ligne

Les familles ont la possibilité de réserver en ligne les présences de leur(s) enfant(s) :

- au restaurant scolaire ;
- à l'accueil périscolaire (matin et soir) ;
- à l'accueil de loisirs ;
- au club Adoloscirs.

**Pour réserver via l'espace Citoyens les présences de votre (vos) enfant(s), il vous suffit d'accéder à votre espace privé.**

### Pour cela :

1. Renseignez les champs « Identifiant » et « Mot de passe » communiqués par mail.
2. Cliquez sur l'onglet « Modifier les réservations ». Choisissez le prénom de votre enfant puis l'activité concernée.
3. Grâce au calendrier, cochez les présences souhaitées et suivez le cheminement.

Une fois la réservation faite, votre demande sera traitée dans les plus brefs délais et un mail de confirmation vous sera envoyé.

## Contact

### ESPACE CITOYENS D'ORMES

<https://www.espace-citoyens.net/ville-ormes/espace-citoyens/Home/AccueilPublic>  
ou via le site Internet : [www.ville-ormes.fr](http://www.ville-ormes.fr) « en un clic »



9  
**ENFANCE**  
Périscolaire  
Jeunesse

Périscolaire .....	p.44
Accueil de loisirs .....	p.45
Jeunesse .....	p.45



## PÉRISCOLAIRE

### Quotient familial

Le calcul de votre quotient familial se fait lors de permanences tenues au bureau administratif de l'accueil périscolaire maternelle, place Robert-Mauger (place de la mairie) les lundis et vendredis de 14h à 18h et les mercredis de 8h45 à 11h45 et de 14h à 18h. Le quotient familial permet aux familles de bénéficier de réductions sur les tarifs de restauration scolaire, du centre de loisirs, des classes de découverte et du service Jeunesse. Il est calculé pour une année civile.

### POUR LE CALCULER :

1/12<sup>e</sup> du total des salaires et assimilés + prestations mensuelles au moment du calcul du quotient familial

Nombre de parts

Il est à préciser que le calcul du quotient familial s'établit à partir des revenus du foyer.

Nombre de parts : parent seul ou en couple = 2 p. - 1<sup>er</sup> et 2<sup>e</sup> enfant = + 0,5 p./enfant - 3<sup>e</sup> enfant = + 1 p. -

à partir du 4<sup>e</sup> enfant = + 0,5 p.  
- enfant handicapé = + 1 p.

### POUR FAIRE CALCULER VOTRE QUOTIENT :

→ Vous êtes allocataire CAF : La Mairie calcule directement votre quotient via l'outil CAF PRO Internet sur simple présentation de votre numéro allocataire CAF.  
→ Vous n'êtes pas allocataire CAF, ou vous avez été radié de la CAF : il vous sera demandé de fournir :  
- votre avis d'imposition 2023 (revenus 2022) ;  
- votre fiche de paie notifiant les prestations familiales perçues (ou une attestation employeur faisant état de vos prestations familiales).  
Les taux de participation figurant dans le tableau ci-contre sont appliqués au tarif du service facturé à l'utilisateur et non pas au coût réel du service, la commune prenant une part importante dans le cadre de son budget de fonctionnement. Il est à préciser que, pour les familles allocataires CAF qui ont déjà un quotient

familial, c'est ce dernier qui sera retenu pour toutes les activités. Pour les autres familles, elles devront se présenter à l'APS maternelle aux heures de permanence avec leur déclaration de revenus 2022 et un relevé des prestations mensuelles qu'elles perçoivent afin que la Mairie calcule ce quotient.

### Accueil périscolaire

Montant du quotient	Lettre	Participation des familles
Supérieur à 2 872 €	A1	100 %
De 1 610 € à 2 871 €	A2	92 %
Entre 1 254 € et 1 609 €	B	83 %
Entre 1 095 € et 1 253 €	C	75 %
Entre 940 € et 1 094 €	D	67 %
Entre 817 € et 939 €	E1	59 %
De 781 € à 816 €	E2	59 %
De 624 € à 780 €	F	50 %
De 468 € à 623 €	G	42 %
De 310 € à 467 €	H	33 %
Inférieur à 309 €	I	25 %

### POUR LES ENFANTS SCOLARISÉS EN MATERNELLE :

Responsable APS maternelle : Virginie Lucas  
**02 38 74 18 70**  
**06 88 16 76 38**  
Place Robert-Mauger

→ Les enfants scolarisés en maternelle sont accueillis du lundi au vendredi à l'accueil périscolaire. L'accueil périscolaire fonctionne le matin de 7h30 à 8h15 et le soir de 16h30 à 18h30. Le soir, les enfants peuvent être récupérés à partir de 17h. Les inscriptions sont à remettre lors des permanences tenues à l'accueil

périscolaire maternelle ou elles peuvent être effectuées via l'espace Citoyens ou par mail : [enfance@ville-ormes.fr](mailto:enfance@ville-ormes.fr)

### POUR LES ENFANTS SCOLARISÉS EN ÉLÉMENTAIRE :

Responsable APS élémentaire : Tony Bérault  
**02 38 74 66 61**  
**06 88 16 76 41**  
École Jacques Prévert

→ Les enfants sont accueillis tous les jours d'école (sauf le samedi) dans les locaux de l'école élémentaire place Clément-Marot. L'accueil périscolaire élémentaire fonctionne le matin de 7h30 à 8h20 et le soir de 16h20 à 18h30. Le soir, les enfants peuvent être récupérés à partir de 17h. Les inscriptions sont à remettre lors des permanences tenues à l'accueil périscolaire « maternel » ou peuvent également être effectuées via l'espace citoyens ou par mail : [enfance@ville-ormes.fr](mailto:enfance@ville-ormes.fr)

### Contact

Responsable de service : Carole Lenglet  
**02 38 74 62 24**  
[enfance@ville-ormes.fr](mailto:enfance@ville-ormes.fr)

### HORAIRES

Bureaux administratifs :  
lundi et vendredi de 14h à 18h  
merc. de 8h45 à 11h45 et de 14h à 18h

### Périscolaire :

→ Accueil pré- et postscolaire, pause méridienne, accueil de loisirs le mercredi

### Extrascolaire :

→ Organisation des activités de loisirs (accueil de loisirs les vacances scolaires club Adolosoirs)  
→ Animations socioculturelles  
→ Salle Jeunesse

## Études surveillées

Des études surveillées sont organisées du lundi au jeudi de 17h à 18h. Cette étude permet d'avancer les enfants dans leurs devoirs scolaires.

Pour toute inscription :  
envoyer un mail à [enfance@ville-ormes.fr](mailto:enfance@ville-ormes.fr)



## ACCUEIL DE LOISIRS

### Domaine de la Canaudière

Responsable : Marine ALZY  
02 38 70 55 28 (Canaudière)  
06 88 16 76 64

Les jeunes Ormois âgés de 3 à 10 ans ont la possibilité d'intégrer l'Accueil de loisirs le mercredi et pendant les vacances scolaires.

#### Pour les mercredis : 2 possibilités :

1) accueil à la journée de 8h30 à 17h15 avec accueil périscolaire de 7h30 à 8h45 et de 17h15 à 18h30.

2) à la demi-journée de 8h30 à 12h avec accueil périscolaire de 7h30 à 8h45 et de 12h à 12h30.

#### Pour les vacances scolaires :

l'accueil de loisirs fonctionne de 8h45 à 17h15 avec un accueil périscolaire de 7h30 à 8h45 et de 17h15 à 18h.

Inscriptions :

→ Les mercredis d'année scolaire, les inscriptions sont prises à l'année ou au mois.

→ Durant les vacances scolaires, les inscriptions sont prises à la semaine avec un minimum de 4 jours pour une semaine de 5 jours.

**Tarifs** : ils sont fixés par le Conseil municipal chaque année.



## JEUNESSE

### Club Adolaisirs (11-14 ans – collégiens)

Responsable : Anne CONAN  
06 88 16 74 86

Pendant les vacances, le club Adolaisirs propose des semaines multi-activités, avec un programme détaillé mis en ligne sur l'espace Citoyens 1 mois avant le début des vacances, et des sorties ponctuelles.

## Salle Jeunesse (12-18 ans)

Responsable : Anne Conan  
06 88 16 74 86

Les horaires d'ouverture sont les suivants :

→ Pendant l'année scolaire : les mardis, jeudis et vendredis de 16h30 à 19h, le mercredi et un samedi sur deux de 13h30 à 19h.

→ Pendant les vacances scolaires : du lundi au vendredi de 16h30 à 19h avec une soirée.

→ Le service Jeunesse organise aussi des sorties ponctuelles pour les 14-17 ans.

Le programme des activités proposées par le service est consultable sur l'espace Citoyens d'Ormes.

Ils sont fixés par  
le Conseil municipal et  
révisés périodiquement.

### TARIFS PÉRISCOLAIRES





## AIDE À PROJETS

**Tu es ormois(e),  
tu as entre 14 et 17 ans,**

et tu aimerais partir entre amis.

Lance-toi dans la réalisation d'un projet  
de séjour pour l'été 2025.

### Comment faire ?

Compose ton groupe et ensemble faites-vous  
aider par l'animatrice de la salle Jeunesse,  
Élodie.

### Contactez-la par mail :

[jeunesse@ville-ormes.fr](mailto:jeunesse@ville-ormes.fr),  
par téléphone : **06 88 16 77 03**

ou venez la rencontrer directement  
à la salle Jeunesse.

Un seul projet sera retenu...

et ce sera peut-être le vôtre !

### Carte Pass'Sports

Les jeunes Ormois âgés de 14 à 17 ans peuvent  
bénéficier de la carte Pass'Sports au tarif de  
13 euros auprès du service Jeunesse de la Mairie.  
La carte est valable 1 an.

La carte comprend :

- 3 entrées piscine
- 3 entrées patinoire d'Orléans
- 2 parties de bowling
- 2 entrées cinéma Gaumont/Pathé
- au choix : 2 x 10 min de karting  
ou 1 h de jump ou 2 x 20 min  
de laser game

Achat de la carte et des tickets, la semaine qui  
précède chaque vacances, à l'accueil périscolaire

maternelle, le lundi et le vendredi de 14h à 18h et le  
mercredi de 8h45 à 11h45 et de 14h à 18h.

### Le recrutement des animateurs

Chaque année, des animateurs et animatrices  
sont recrutés pour encadrer les activités propo-  
sées aux enfants et aux jeunes.

Pour postuler, la démarche est la suivante :

1. Être âgé d'au moins 17 ans ;
2. Être titulaire du BAFA ou stagiaire (stage théo-  
rique fait) ;
3. Envoyer un CV et une lettre de motivation à  
l'attention de Monsieur le Maire.

Pour tout conseil concernant la formation BAFA  
ou dépôt de candidature, il est possible d'obtenir  
un rendez-vous préalable au 02 38 70 85 20.



**70**  
**ENSEIGNEMENT**

École maternelle .....	p.48
École élémentaire .....	p.48
Restaurant scolaire .....	p.48
Établissements secondaires .....	p.48
Éducation nationale .....	p.49



## École maternelle Saint-Exupéry

Rue des Trois Cornets  
02 38 70 54 90

**Directrice :** Nathalie Bernard  
[ecm-saint-exupery-ormes@ac-orleans-tours.fr](mailto:ecm-saint-exupery-ormes@ac-orleans-tours.fr)

### Inscriptions :

se présenter à l'école avec le livret de famille, une attestation de domicile, le carnet de santé de l'enfant.

## École élémentaire Jacques Prévert

Place Clément-Marot  
02 38 74 99 45

**Directrice :** Laurence Porret  
[ec-jacques-prevert-ormes@ac-orleans-tours.fr](mailto:ec-jacques-prevert-ormes@ac-orleans-tours.fr)

[Laurence.porret@ville-ormes.fr](mailto:Laurence.porret@ville-ormes.fr)

**Pour toute nouvelle inscription :**  
se présenter à l'école avec le livret de famille, une attestation de domicile, le carnet de santé de l'enfant.

## Restaurant scolaire

École Jacques Prévert  
02 38 74 60 58

Les inscriptions se font à l'APS maternelle durant les permanences (lundi, vendredi de 14h à 18h et le mercredi de 8h45 à 11h30 et de 14h à 18h) ou sur l'espace Citoyens.

### Trois modes d'inscription :

→ L'inscription annuelle de l'enfant au restaurant scolaire se fait en début d'année scolaire. Les jours de présence



sont fixés pour toute l'année scolaire.

→ L'inscription au mois : elle se fait via l'espace Citoyen dans votre espace privé.

→ L'inscription occasionnelle : il n'est pas fait application du quotient familial. Il est demandé à la famille de régler la somme de 5,02 €/repas pour les Ormois et 6,02 €/repas pour les enfants extérieurs.

→ La facture est envoyée à la famille à la fin du mois.

## Établissements secondaires Collège Montabuzard

### Renseignements et inscriptions :

s'adresser directement à l'établissement.  
6, avenue de la Coudraie 45140 Ingré  
02 38 74 71 98  
02 38 74 86 27

[ce.0451068s@ac-orleans-tours.fr](mailto:ce.0451068s@ac-orleans-tours.fr)

**Principale :** Mme Corinne CHAZEAUD

**Langues vivantes**

**enseignées :** allemand, anglais, espagnol.

**Langues anciennes :**  
latin, grec.

## Lycée Maurice Genevoix

1, avenue Grenaudière 45140 Ingré  
02 36 86 12 70

[lyc-genevoix-ingre@ac-orleans-tours.fr](mailto:lyc-genevoix-ingre@ac-orleans-tours.fr)

**Provisseur :** Mme Isabelle ATCHAPA

### Formations :

→ 3 baccalauréats généraux : littéraire, scientifique, sciences économiques et sociales

→ 2 baccalauréats technologiques : sciences et technologies de la gestion, sciences et technologies industrielles filière électronique

→ 1 baccalauréat professionnel : systèmes électroniques et numériques

→ 1 BTS des systèmes électroniques





# ÉDUCATION NATIONALE

## Rectorat d'académie d'Orléans

21, rue Saint-Étienne  
45000 Orléans  
02 38 79 38 79

## Inspection académique

19, rue Eugène-Vignat  
45000 Orléans  
02 38 24 29 00  
02 38 24 29 29  
Circonscription 1<sup>er</sup> degré  
de Saint-Jean-de-la-Ruelle  
47, rue des Dix Arpents  
45140 Saint-Jean-de-la-Ruelle  
02 38 83 49 89

## Centre d'information et d'orientation (CIO)

20 bis, rue de la Bretonnerie  
45000 Orléans.  
02 38 54 87 00

## Contact

**DÉLÉGATION DES DÉLÉGUÉS  
DÉPARTEMENTAUX DE L'ÉDUCATION  
NATIONALE (DDEN) DU SECTEUR  
INGRÉ / ORMES**

Président et personne à contacter  
**Daniel FOULON**  
06 86 69 79 92  
foulon.daniel@orange.fr  
<http://45.dden-fed.org/>

Le ou la DDEN est nommé(e)  
officiellement par l'Inspecteur  
d'Académie pour veiller  
aux bonnes conditions  
de vie des enfants à l'école  
et autour de l'école.







**11**  
**AIDES**  
spécifiques



# AIDES SPÉCIFIQUES

## Bourses pour les étudiants

Un financement pris en charge par la commune pourra être accordé, après examen du dossier, et une fois par année scolaire, à tout jeune étudiant (âge limite : 25 ans) dont la situation remplit les conditions suivantes :

- l'étudiant et ses parents doivent être domiciliés à Ormes ;
  - le jeune étudiant effectue soit :
    - des études supérieures postbac ;
    - un stage non rémunéré d'un mois minimum dans le cadre d'une formation obligatoire postbac.
- Les dossiers seront instruits au cas par cas.

### PIÈCES À FOURNIR :

- un dossier devra être retiré à l'accueil de la Mairie et rapporté avec les pièces suivantes :
- certificat de non-cumul d'aide si les parents sont séparés et si l'un d'eux n'habite pas à Ormes ;
  - certificat de scolarité (année en cours) ;
  - pour les stagiaires, convention de stage et attestation de fin de stage ;
  - convention école/employeur dans le cadre d'un apprentissage ;
  - attestation de domicile des parents ;
  - justificatifs (billets de train...) ;
  - budget global de la formation/du stage ;
  - lettre de motivation qui devra expliquer le champ d'activité des études supérieures ou du stage.

### LE BARÈME

- En France (distance du domicile)
- de 0 à 40 km = 150 €
  - de 41 à 200 km = 250 €
  - de 201 à 500 km = 460 €
  - plus de 500 km = 610 €

### En Europe

- quel que soit le pays = 610 €

### Hors Europe

- quel que soit le pays = 1 070 €

### Contact

#### BOURSES ÉTUDIANTS

Laëtitia Loiseau

02 38 70 85 20

### Classes de découverte

Dans le cadre de leur scolarité, les élèves de l'école élémentaire sont amenés à partir en classe de découverte. Pour cela, la Municipalité d'Ormes propose de participer au financement de ces séjours. Toute demande d'aide devra être formulée auprès de l'établissement scolaire. La participation fixe de la commune d'Ormes s'élève à 25 %. Le coût restant à la charge de la famille se calcule en fonction du quotient familial (voir tableau ci-dessous).

Quotient	Participation de la commune
A1	0 %
A2	8 %
B	17 %
C	25 %
D	33 %
E1/E2	41 %
F	50 %
G	58 %
H	67 %
I	75 %

### CES DISPOSITIONS S'APPLIQUENT :

- aux enfants d'Ormes scolarisés en élémentaire ;
- aux enfants d'Ormes scolarisés en élémentaire dans d'autres communes, ainsi qu'aux élèves de l'enseignement privé.

### Contact

#### CLASSES DE DÉCOUVERTE ET SÉJOURS LINGUISTIQUES

Agnès Perronnet

02 38 70 83 18

### Aide au permis de conduire

La Ville d'Ormes participe financièrement à la formation « conduite » de jeunes candidats au permis de conduire. Ce dispositif ne concerne que le permis B.

**Pour qui ?** Tous les jeunes de 15 à 25 ans, sans conditions de revenus, ayant obtenu leur code de la route, domiciliés à Ormes à titre personnel ou chez leurs parents.

**Comment faire ?** Sur présentation de l'attestation de réussite au code de la route, le candidat pourra déposer la demande de bourse en Mairie ou par mail : [mairie@ville-ormes.fr](mailto:mairie@ville-ormes.fr). Le dossier est à retirer en Mairie ou sur le site Internet de la ville : [www.ville-ormes.fr](http://www.ville-ormes.fr) (rubrique « Vos Démarches »).

### Montant de la bourse : 150 €.

La bourse ne sera versée qu'une seule fois.

**Conditions :** En contrepartie du bénéfice de la bourse, le jeune effectuera une contribution citoyenne auprès de services municipaux ou d'associations locales acceptant de participer au dispositif. La durée de la contribution citoyenne est fixée à une journée ou deux demi-journées.

### Contact

#### AIDE AU PERMIS DE CONDUIRE

Madeline Penverne

02 38 70 85 20 - 06 30 59 52 28

[madeline.penverne@ville-ormes.fr](mailto:madeline.penverne@ville-ormes.fr)

### Séjours linguistiques

Pour les collégiens et les lycéens dans le cadre de leur scolarité. S'adresse aux Ormois quel que soit le collège ou le lycée fréquenté :

- pour tout séjour linguistique à partir du cinquième jour ;
- dans la limite de 610 € pour la participation totale de la commune ;
- la participation de la commune sera versée directement à l'organisme ;
- dans certains cas exceptionnels, elle sera versée à la famille ;
- toute demande d'aide devra être formulée auprès de la Mairie.

### Aide au BAFA

La commune participe financièrement, à hauteur de 150 € par jeune, au stage de base BAFA organisé par tous les organismes de formation agréés par la Direction départementale de la Jeunesse et des Sports. Cette participation est accordée à toute personne habitant Ormes.

### Pour bénéficier de cette participation financière, déposez en Mairie :

- un RIB du jeune concerné (s'il s'agit du RIB des parents, il est obligatoire de joindre une photocopie du livret de famille) + une lettre autorisant les parents à recevoir la somme de 150 € sur leur compte ;
- **une attestation de présence au stage de base avec le coût mentionné et le numéro d'habilitation.**

### Contact

#### AIDE AU BAFA

Carole Lenglet

02 38 74 62 24

#### MAIRIE D'ORMES

02 38 70 85 20



# 12 SERVICES culturels

Bibliothèque .....	p.54
École de musique .....	p.55
Action culturelle .....	p.55
Maison de la polyculture .....	p.55



# BIBLIOTHÈQUE

## Contact

### BIBLIOTHÈQUE ARTHUR RIMBAUD

Catherine LACROIX  
Place Clément-Marot  
02 38 70 85 55

[bibliotheque-a.rimbaud@ville-ormes.fr](mailto:bibliotheque-a.rimbaud@ville-ormes.fr)

Horaires d'ouverture :

- Lundi de 14h à 18h
- Mercredi de 9h à 18h
- Vendredi de 13h30 à 17h30
- Samedi de 9h30 à 12h30

## Inscriptions :

Gratuité pour tous les Ormois sur présentation d'un justificatif de domicile.

## Internet à la bibliothèque

Un poste Internet est mis à disposition pour des recherches professionnelles ou personnelles.

L'accès à Internet est possible aux heures d'ouverture de la bibliothèque.

## Catalogue inter@ctif

La bibliothèque municipale Arthur Rimbaud offre la possibilité aux internautes de la commune d'Ormes de consulter son fonds sur Internet.

De chez vous ou du poste de la bibliothèque réservé aux lecteurs, accédez au catalogue des collections et effectuez des recherches de documents par auteur, par mots du titre ou du sujet. La liste des nouveautés peut également être consultée. De plus, les internautes inscrits à la bibliothèque peuvent regarder leur compte et réserver des ouvrages.

Vous pouvez accéder au catalogue de la bibliothèque d'Ormes via le site Internet de la Ville :

[www.ville-ormes.fr](http://www.ville-ormes.fr)

Rubrique : « Se détendre » puis « Bibliothèque Arthur-Rimbaud »

et « Catalogue inter@ctif »

## Liseuses électroniques

La bibliothèque offre aux abonnés la possibilité d'emprunter des liseuses électroniques afin de découvrir un autre mode de lecture. Sur chaque liseuse, les lecteurs trouveront une sélection de nouveautés qu'ils pourront emporter partout : dans les transports, en vacances, etc.

## Portage de livres à domicile

Ce service s'adresse aux Ormois de plus de 70 ans et aux personnes handicapées (même momentanément) sans limite d'âge et se trouvant dans l'incapacité

de se rendre à la bibliothèque.

Une employée de la bibliothèque se rend toutes les trois semaines environ (y compris durant les vacances scolaires) chez les personnes bénéficiaires du service.

## Cabine à livres

À l'initiative de la Municipalité d'Ormes, l'ancienne cabine téléphonique située sur le mail de la Poule Blanche a été réaménagée en cabine à livres.

L'idée est simple : il suffit d'échanger des livres, d'emprunter gratuitement un ou plusieurs ouvrages et de déposer la quantité identique pour que d'autres Ormois puissent en profiter, et ceci, autant de fois que souhaité. Il n'y a pas besoin de carte d'abonné, ni de respecter les horaires et les jours

d'ouverture ou de délai de prêt, et la devise est : « Faites passer les livres et le plaisir de lire. »

La bibliothèque municipale Arthur Rimbaud veille à ce que la cabine à livres ne soit jamais vide et l'approvisionne au besoin.

**Pour déposer de plus grandes quantités de livres, contactez la bibliothèque au 02 38 70 85 55 / [bibliotheque-a.rimbaud@ville-ormes.fr](mailto:bibliotheque-a.rimbaud@ville-ormes.fr)**

Ce service fondé sur le civisme et le partage contribue à encourager le plaisir de la lecture et s'inscrit dans une démarche de développement durable. Merci de prendre soin de la cabine à livres pour le plaisir de tous, et excellente lecture !



# ÉCOLE DE MUSIQUE

Ouverte depuis 1985, l'école accueille les enfants à partir de 5 ans ainsi que les adultes, sans limite d'âge.

Les disciplines enseignées :

→ **Formation musicale** (solfège), éveil musical, jardin musical, dès la grande section de maternelle, musique assistée par ordinateur (MAO), culture musicale.

→ **Formation instrumentale** : batterie-percussions, clarinette, cor d'harmonie, trompette, flûte traversière, hautbois, piano, trombone, tuba, violon, alto, violoncelle, saxophone, guitare et accordéon.

→ **Pratique collective** : chant, chorale, orchestres, ensembles instrumentaux, musiques actuelles et jazz. Des instruments peuvent être loués pour une durée maximale d'un an. Il est possible d'intégrer les ensembles sans être élève.

→ **Inscriptions** : les préinscriptions se font auprès de la direction, en juin, et sont enregistrées en septembre.

Les dates sont communiquées par voie de presse, par affichage ou sur demande auprès de l'accueil de la Mairie (02 38 70 85 20). 16 professeurs de musique assurent l'enseignement.

## Contact

### ÉCOLE DE MUSIQUE

Henri Dupont  
02 38 70 83 14  
emmo@ville-ormes.fr



## ACTION CULTURELLE

Il s'agit de la partie visible de l'action menée par les services culturels de la ville.

La diversité des productions est très large afin de diffuser des projets que le public ne pourrait pas connaître sans l'intervention de la collectivité. Cette programmation fait découvrir des artistes (locaux ou de plus grande envergure), des disciplines (musique, danse, théâtre, peinture, photographie, cinéma, etc.) et des esthétiques variées dans des formats intimistes ou grand public en privilégiant les formes les moins connues, comme la danse par exemple.

La culture à Ormes accompagne également les associations et la pratique en amateur qui ainsi trouvent leur place dans la programmation annuelle.

**La saison 2025/2026 fera voyager le public au Québec dans le cadre du Festival Rencontres. De nombreux spectacles seront programmés, à l'instar de Marie Stuart, projet immersif au Domaine de Montaigu.**

## Contact

**ACTION CULTURELLE**  
Henri Dupont  
02 38 70 83 14  
culture@ville-ormes.fr

## MAISON DE LA POLY-CULTURE

La Maison de la polyculture est située au 19, rue des Chabasses à Ormes. Cet espace culturel et de rencontres met en lumière une sélection d'outils, témoins du travail agricole aux XIX<sup>e</sup> et XX<sup>e</sup> siècles : tarare, faux, pressoir... ainsi que des objets de la vie quotidienne. L'espace sensoriel et le jardin pédagogique offrent la possibilité de visites familiales.

**Des ateliers sont régulièrement mis en place sur diverses thématiques pour découvrir le musée et ses univers**, comme les Ateliers du Mercredi.

De plus, la Maison de la polyculture accueille dans le cadre de la saison culturelle de multiples activités : atelier zéro déchet, conférences, concerts... Le musée propose également une exposition temporaire patrimoniale ou artistique par an. L'entrée à l'écomusée est offerte ainsi que les ateliers et les visites scolaires (dossier pédagogique sur demande). Visites guidées et animations pédagogiques : sur réservation



au 06 30 59 52 28 ou  
mdp@ville-ormes.fr.

### Horaires d'ouverture :

les mercredis de 14h à 17h.

Fermeture annuelle : voir site Internet [www.ville-ormes.fr](http://www.ville-ormes.fr)

## Contact

### MAISON DE LA POLYCULTURE

Madeline Penverne  
06 30 59 52 28  
mdp@ville-ormes.fr



## Action culturelle

Retrouvez tous les rendez-vous de la saison culturelle sur : [www.ville-ormes.fr](http://www.ville-ormes.fr) et sur les plaquettes **Énormes Émotions**.

Fête de la Musique  
Théâtre  
Concerts  
Expositions  
Festival Rencontre  
Festiv'Elles  
Danse  
Projections  
Conférences







**13**  
**TRANSPORTS**

TAO .....	p.58
RVL (RAPIDES DU VAL DE LOIRE) .....	p.58



# TAO

La commune d'Ormes est actuellement desservie par trois lignes du réseau TAO.

### La ligne 3

La ligne 3 fait la liaison entre Orléans et Saran et dessert les communes de Saint-Jean-de-la-Ruelle, Ingré et Ormes. Des correspondances avec les lignes de tram A et B sont possibles aux arrêts « Gare d'Orléans » et « Halmagrand ».

#### Ligne 3

- Un bus **toutes les 10 minutes la journée**
- Rejoint le centre-ville d'Orléans en passant par le collège **Montabuzard**, le lycée **Maurice Genevoix** d'Ingré et les établissements scolaires du centre d'Orléans

### La ligne 11

La ligne 11 fait la liaison entre Ormes et Orléans et dessert les communes de Saran et Fleury-les-Aubrais. Les correspondances avec le TER peuvent se faire aux stations « Gares d'Orléans » et « Gare des Aubrais ». Des correspondances avec les lignes de tram A et B sont possibles aux arrêts « Bustière », « Gare des Aubrais », « Gare d'Orléans » (ligne A) et « Guy-Marie Riobé » (ligne B).

#### Ligne 11

- Itinéraire modifié en desservant l'ensemble des entreprises du Pôle 45 via **Champ Rouge**,

### Les Montaubans et la Gare des Aubrais

- Adaptée aux salariés
- Circule tous les jours y compris le **dimanche**.
- Amplitude horaire élargie du lundi au vendredi avec un bus toutes les 20 minutes en heures de pointe de **4h30 à 21h30**.

### Ligne Express 43

- Nouvelle ligne pensée pour **les salariés de Pôle 45**.
- Relie en express **la gare d'Orléans à Pôle 45** via Saint-Jean-de-la-Ruelle et Ingré.
- Effectue 4 allers-retours par jour **du lundi au samedi**.

### Ligne Express 45

- Remplace la ligne 73
- Nouvel **itinéraire** via Saran avec un temps de trajet entre Orléans centre et Pôle 45 plus **rapide**
- Fonctionne du lundi au samedi avec 4 allers-retours par jour

### Ligne 53

- **Nouvelle ligne** scolaire dédiée aux élèves du **collège Montabuzard** et du **lycée Maurice Genevoix**
- Effectue 3 allers et 7 retours

En plus de ces lignes, la ligne ACCESS TAO est proposée aux personnes ayant des difficultés à se déplacer. Voir en page 38.

### Où et comment s'informer sur le réseau bus-tram-parc relais du réseau TAO ?

Le plan du réseau et les horaires des lignes de bus qui passent à Ormes sont disponibles dans le hall d'accueil de la Mairie.

- Sur le site Internet : [www.reseau-tao.fr](http://www.reseau-tao.fr).
- Le courrier : 64, rue Pierre-Louguet 45800 Saint-Jean-de-Braye.
- Le téléphone : standard des bâtiments administratifs de la TAO : 02 38 71 98 00.
- Numéro Vert : ALLÔ TAO 0 800 01 2000 du lundi au samedi de 7h à 19h30.



### LES AGENCES COMMERCIALES

- Place d'Arc : du lundi au vendredi de 6h45 à 19h15 et le samedi de 8h à 18h30.
- Agence Martroi : du lundi au samedi de 8h30 à 18h30.

# RVL

(RAPIDES DU VAL DE LOIRE)

### La ligne 1 :

(Orléans - Patay - Orgères-en-Beauce) dessert la commune.

### Où et comment s'informer sur la société de transport en commun RVL ?

- Le courrier : 27, boulevard Marie-Stuart 45000 Orléans.
- Le téléphone : 02 38 53 94 75.
- Le site Web : [www.rvl-info.com](http://www.rvl-info.com).

### Point de vente des titres de transport RVL :

- Gare routière d'Orléans 2, rue Marcel-Proust 45000 Orléans 02 38 53 94 75



74  
**SERVICES**  
publics





# ORLÉANS MÉTROPOLE



## LES 22 COMMUNES

- Boigny-sur-Bionne
- Bou
- Chanteau
- Chécy
- Combleux
- Fleury-les-Aubrais
- Ingré
- La Chapelle-Saint-Mesmin
- Mardié
- Marigny-les-Usages
- Olivet
- Orléans
- Ormes
- Saint-Cyr-en-Val
- Saint-Denis-en-Val
- Saint-Hilaire-Saint-Mesmin
- Saint-Jean-de-Braye
- Saint-Jean-de-la-Ruelle
- Saint-Jean-le-Blanc
- Saint-Pryvé-Saint-Mesmin
- Saran
- Semoy

Pour toute demande concernant la Métropole, merci de contacter les services de la Mairie au 02 38 70 85 20 ou d'envoyer un courriel à : [mairie@ville-ormes.fr](mailto:mairie@ville-ormes.fr)

## Orléans Métropole

Espace Saint-Marc  
5, place du 6-Juin-1944 – BP 95801  
45058 Orléans Cedex 1  
02 38 78 75 75  
02 38 78 76 00  
www.agglo-orleans.fr  
**Ouverture des bureaux :**  
du lundi au vendredi de 8h à 18h30.

## Conseil départemental du Loiret

**HÔTEL DU DÉPARTEMENT**  
15, rue Eugène-Vignat – BP 2019  
45010 Orléans Cedex 1  
02 38 25 45 45  
02 38 25 43 70  
www.loiret.com  
Votre Conseiller Départemental :  
Alain TOUCHARD

## Conseil régional du Centre-Val de Loire

9, rue Saint-Pierre-Lentin  
45041 Orléans Cedex 1  
02 38 70 30 30  
02 38 70 31 18  
www.régioncentre.fr  
Heures d'ouverture : 9h-18h

## Justice

### TRIBUNAL D'INSTANCE

44, rue de la Bretonnerie  
45000 Orléans  
02 38 74 58 34  
02 38 74 57 84  
chg.ti-orleans@justice.fr  
→ **Tutelles majeurs** : 02 38 74 58 86  
→ **Tutelles mineurs** : 02 38 74 58 87  
→ **Nationalités** : 02 38 74 58 96 ou 57 80  
→ **Saisies arrêts sur salaires** :  
02 38 74 57 32 ou 53 26  
→ **Injonctions de payer,  
warrants agricoles** : 02 38 74 58 81  
→ **Surendettement** : 02 38 74 53 21  
→ **Service Civil, Élections, Procurations,  
Baux ruraux** : 02 38 74 58 83 ou 02 38 74 58 72  
→ **Tribunal de police** : 02 38 74 58 82

### TRIBUNAL DE GRANDE INSTANCE

7, rue des Huguenots  
45000 Orléans  
**Standard général** :  
02 38 74 58 34  
→ **Parquet - Bureau des plaintes** :  
02 38 74 58 69  
02 38 74 57 44  
ou 02 38 74 57 45  
→ **Aide juridictionnelle** : 02 38 74 58 75  
02 38 74 53 36  
02 38 74 57 63

### → Divorce -

**Pensions alimentaires** : 02 38 74 58 34  
→ **Tribunal pour enfants** : 02 38 74 58 34  
→ **Service éducatif auprès du tribunal  
pour enfants (SEAT)** : 02 38 74 58 57  
→ **Application des peines** : 02 38 74 58 43  
→ **Service pénitentiaire d'insertion  
et de probation (SPIP)** : 02 38 74 53 66

### CONSEIL DE PRUD'HOMMES

**Litiges individuels en matière de droit du travail**  
02 38 74 58 92



## Police nationale

### COMMISSARIAT CENTRAL :

63, rue du Faubourg-Saint-Jean  
45000 Orléans  
02 38 24 30 00  
02 38 54 65 09

### BUREAU DE POLICE SECTEUR N° 4

(Fleury-Saran)  
1, rue du Colonel-Fabien  
45410 Fleury-les-Aubrais  
02 38 24 30 83

## Préfecture du Loiret

181, rue de Bourgogne  
45042 Orléans Cedex 1

### Standard

08 21 80 30 45  
02 38 53 32 48

[www.loiret.pref.gouv.fr](http://www.loiret.pref.gouv.fr)

**Serveur vocal :** 02 38 81 41 46

Renseignements 24 h/24 sur permis  
de conduire, cartes grises,  
service étrangers.

Heures d'ouverture :

du lundi au jeudi : 9h-16h15  
le vendredi : 9h-16h

## Services fiscaux

### Centre des impôts Orléans Ouest

Cité administrative Coligny,  
bât. 1

131, rue du Faubourg-Bannier  
45042 Orléans Cedex 1

02 38 42 55 83  
02 38 42 56 93

Réception des contribuables :  
les mardis et vendredis matin  
de 8h30 à 11h30 ou sur RDV.

Ouvert tous les jours de 8h30 à 12h  
et de 13h30 à 17h.

### CENTRE DES IMPÔTS FONCIERS (ORLÉANS EST-NORD ET OUEST)

Bât. D1.

02 38 42 55 55

### Consultation de la

### documentation cadastrale :

tous les jours, sauf le samedi, de

8h30 à 11h30 et de 13h30 à 16h, sauf  
l'après-midi du dernier jour ouvrable  
de chaque mois.

Réception des contribuables  
d'arrondissement d'Orléans : les  
mardis et vendredis matin de 8h30 à  
11h30.

## Trésorerie

Rive de Loire Nord,  
14, avenue des Droits-de-l'Homme,  
BP 2415  
45032 Orléans Cedex 1  
02 38 65 47 50  
02 38 81 03 81

# AUTRES

## France Travail (ex Pôle Emploi)

### AGENCE FRANCE TRAVAIL ORLÉANS OUEST /

### FRANCE TRAVAIL GÉNÉRALISTE :

10, rue Lavoisier  
45140 Ingré  
Téléphone candidat : 39 49  
Téléphone employeur : 39 95  
[www.pole-emploi.fr](http://www.pole-emploi.fr)

Horaires d'ouverture :

→ Lundi à mercredi : 8h45-16h45

→ Jeudi : 8h45-12h45

→ Vendredi : 8h45-15h45

## APEC

### ASSOCIATION POUR L'EMPLOI DES CADRES

36, avenue de Paris  
45000 Orléans  
02 38 24 02 90  
[www.apec.fr](http://www.apec.fr)

## CAF

Place Saint-Charles  
45946 Orléans Cedex 9  
0 810 254 510

## Caisse primaire d'assurance maladie – CPAM

9, place du Général-de-Gaulle  
45000 Orléans

36 46

[www.ameli.fr](http://www.ameli.fr)

### À votre service :

du lundi au vendredi de 8h45 à 16h45.

## ENEDIS

### Pour raccorder un point de consommation :

47, avenue Saint-Mesmin  
45077 Orléans Cedex 2  
09 69 32 15 15

### Pour raccorder une installation de production de puissance inférieure ou égale à 36 kVA :

08 20 03 19 22

Dépannage :

0 972 67 50 45

## La poste

### BUREAU PRINCIPAL D'ORMES :

4, rue de la Poule-Blanche  
45403 Ormes Cedex  
Horaires d'ouverture :  
du lundi au vendredi de 14h30 à 17h  
et le samedi de 10h30 à 12h.

## Mission locale

9, bd de Verdun  
45000 Orléans  
02 38 78 91 92  
02 38 78 91 78  
[mlorleanais@dial.oleane.com](mailto:mlorleanais@dial.oleane.com)

Horaires d'ouverture :

Accueil du lundi au vendredi sans  
rendez-vous de 9h à 12h45 et de 14h  
à 17h45 sauf le mardi après-midi.

## Office de tourisme

2, place de l'Étape

45000 Orléans

02 38 24 05 05

02 38 54 49 84

[infos@tourisme-orleans.com](mailto:infos@tourisme-orleans.com)

[officedetourisme.orleans.com](http://officedetourisme.orleans.com)

[wanadoo.com](http://wanadoo.com)

### Espace d'accueil touristique :

6, rue Jeanne-d'Arc 45000 Orléans  
02 38 53 33 44



## Demandeurs d'emploi

À France Travail vous pourrez :

- trouver un emploi, choisir un métier, choisir une formation ;
- suivre une prestation spécifique :  
évaluation des compétences techniques de recherche ;
- rencontrer un conseiller.





801134

**LES 3 BRASSEURS**

MICROBRASSERIE • RESTAURANT • BAR

**OUVERT 7J/7**

**Service en continu  
de 11h30 à 22h**

**LES 3 BRASSEURS**  
1006 RN 20 45770 SARAN - tél. : 02 38 83 91 50  
[www.les3brasseurs.com](http://www.les3brasseurs.com)

POUR VOTRE SANTÉ, MANGEZ AU MOINS CINQ FRUITS ET LÉGUMES PAR JOUR. [WWW.MANGERBOUGER.FR](http://WWW.MANGERBOUGER.FR)  
L'ABUS D'ALCOOL EST DANGEREUX POUR LA SANTÉ. À CONSOMMER AVEC MODÉRATION.







**75**  
**VIE**  
économique

Zone d'activités ..... p.66  
Les artisans et commerçants ..... p.72



# ZONE D'ACTIVITÉS SUR LA COMMUNE

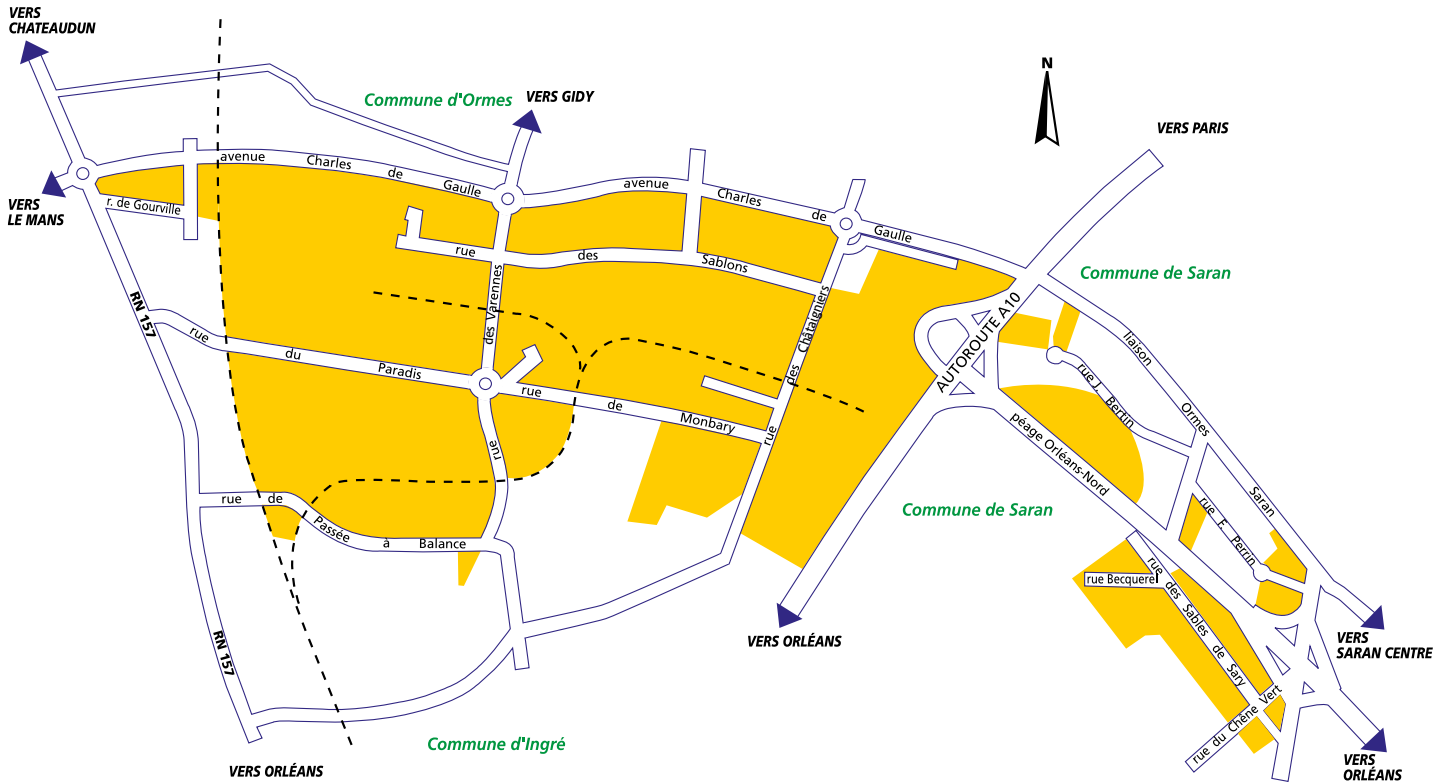

#### ABSOLEM

**Activité :** Événement (de la création à la réalisation), communication (audiovisuel, multimédia, édition), stand (conception, fabrication)  
25, rue des Charronneries  
45140 Ormes  
02 38 59 24 24 - 02 38 59 27 27  
<http://absolem.com>

#### ACR DISTRIBUTION

**Activité :** Plate-forme logistique de stockage de matériel  
11, rue de Monbary 45140 Ormes  
02 38 43 00 40

#### ADECCO TRANSPORT

**Activité :** Gestion main-d'œuvre secteur transport  
3, rue des Sablons  
45140 Ormes  
02 38 70 96 10  
02 38 70 96 19

#### AD VAL DE LOIRE POIDS LOURDS

**Activité :** Garage et pièces poids lourds  
Rue du Paradis  
45140 Ormes  
02 38 65 49 00

#### AGEPLAST DÉVELOPPEMENT

**Activité :** Transformation matières plastiques et achat-vente d'outillage  
5, rue des Sablons  
45140 Ormes  
02 38 74 91 37  
02 38 74 89 62

#### ALCARA

**Activité :** Conseil en systèmes et logiciels informatiques  
2, avenue Charles-de-Gaulle  
45140 Ormes  
08 99 86 87 57

#### AUTODISTRIBUTION DU LOIRET

**Activité :** Garages de poids lourds  
26, rue du Paradis  
45140 Ormes  
02 38 65 49 00

#### BERTON DÉMÉNAGEMENTS

**Activité :** Transport, déménagements  
1-3, rue des Sablons  
45140 Ormes  
02 38 74 60 55  
02 38 74 13 66

#### BONNIN (ETS)

**Activité :** Fournitures pour boulangeries et pâtisseries  
15, rue des Sablons  
45140 Ormes  
02 38 88 07 73  
02 38 43 64 13

#### BOURGOIN (ETS)

**Activité :** Fabrication de bâches, impression numérique, stores, ventes PLSC  
4, rue de Monbary  
45140 Ormes  
02 38 74 79 11 - 02 38 74 79 60

#### BURBAN PALETTES RECYCLAGE

**Activité :** Fabrication, vente de palettes, objets en bois et réparation  
12-14, rue de Monbary  
45140 Ormes  
02 38 74 77 77 - 02 38 74 73 49

#### CENTRAX INTERNATIONAL LIMITED

**Activité :** Électricité : matériel de production  
5, rue de Monbary  
45140 Ormes  
02 38 61 04 04  
02 38 61 02 04

#### CHESNÉ ENTREPRISE

**Activité :** Peinture, revêtement de sol, murs  
36, rue des Charronneries  
45140 Ormes  
02 38 74 93 78 - 02 38 74 77 41

#### CIRCUITS IMPRIMÉS DU GÂTINAIS

**Activité :** Composants électroniques  
4, rue des Sablons  
45140 Ormes  
02 38 70 88 88 - 02 38 74 70 00

#### CISÉNERGIE

**Activité :** Conception et installation de systèmes énergétiques à travers différents pôles de compétences : systèmes hydrauliques, HVAC-CVC, électricité, GTC, maintenance, SAV et bureau d'études  
7, impasse du Petit-Sary  
45140 Ormes  
02 38 86 18 33

#### CONSEIL RÉGIONAL DE L'ORDRE DES INFIRMIERS

Immeuble Galaxie  
6, rue des Châtaigniers  
45140 Ormes  
02 34 59 71 92 - 02 34 59 71 93

#### DERET

**Activité :** Transport et logistique  
23, rue des Sablons  
45140 Ormes  
26, rue du Paradis 45140 Ormes  
02 38 70 82 00  
[www.deret.fr](http://www.deret.fr)

#### EBREX

**Activité :** Transport frigorifique routier  
26, rue des Sablons  
45140 Ormes  
02 38 74 90 90 - 02 38 74 71 04

#### EFFET PISCINE

**Activité :** Construction et coque de piscine  
1, impasse du Petit Sary  
45140 Ormes  
06 30 48 06 49  
[effet.piscine@gmail.com](mailto:effet.piscine@gmail.com)

#### EIGT

**Activité :** Électricité, installations industrielles  
13, rue Passée-à-Balance  
45140 Ormes  
02 38 70 01 01  
02 38 70 01 55

#### ÉLECTRO INDUSTRIE CENTRE

**Activité :** Entreprise d'électricité générale  
3, rue de Monbary  
45140 Ormes  
02 38 75 72 31 - 02 38 75 74 45

#### ENCEM

**Activité :** Bureau d'études environnement  
Immeuble Galaxie  
6, rue des Châtaigniers  
45140 Ormes  
02 38 74 64 36  
02 38 74 66 56

#### ESUS BUREAUTIQUE

**Activité :** Maintenance, vente de bureautique, informatique, accessoires  
8, rue des Varennes  
45140 Ormes  
02 38 52 38 52 (08 25 07 07 89)  
02 38 52 38 53 (08 25 09 09 75)

#### EUREST FRANCE

**Activité :** Restauration d'entreprise  
6, rue du Paradis  
45140 Ormes  
02 38 74 95 54

#### EUROMASTER FRANCE

**Activité :** Commerce de pneumatiques (poids lourds) et activités s'y rattachant  
Rue des Sablons  
45140 Ormes  
02 38 70 93 20 - 02 38 70 93 29

### FACÉO

**Activité :** Insertion des personnes handicapées et éloignées de l'emploi  
2, avenue Charles-de-Gaulle  
45915 Ormes Cedex 9  
06 75 00 93 75  
02 38 74 34 76

### FENWICK-LINDE

**Activité :** Vente, location, entretien, réparation de chariots de manutention  
10, rue des Varennes  
45140 Ormes  
02 38 70 98 70 - 02 38 70 98 71  
Service commercial :  
02 38 70 93 91

### FRET EXPRESS

**Activité :** Organismes de transports intérieurs  
171, rue du Chêne-Vert,  
ZAC des Sables de Sary  
45570 Saran  
02 38 65 90 98 - 02 38 81 85 20

### GEL CDI

Immeuble Le Galaxie  
1, rue des Châtaigniers  
45140 Ormes  
02 38 80 58 56



### GEMEY PARIS MAYBELLINE NEW YORK

**Activité :** Fabrication de cosmétiques  
20, rue du Paradis  
45140 Ormes - BP 226  
45144 Saint-Jean-de-la-Ruelle  
02 38 65 76 00

### GMF ASSURANCES

**Activité :** Société et compagnie d'assurances  
10, rue des Sablons  
45140 Ormes  
0 970 809 809

### GRAS SAVOYE SA

**Activité :** Courtage d'assurances et de réassurances  
2, rue de Gourville  
45911 Orléans Cedex 9  
02 38 70 38 70  
02 38 70 38 99

### GROUPE GRIET

**Activité :** Menuiserie  
22, rue des Sablons  
45140 Ormes  
contact@groupe-griet.com  
02 38 73 20 19

### GROUPE HEPPNER

**Activité :** Transport en groupage, messagerie, affrètement  
13, rue de Monbary  
45140 Ormes  
02 38 65 00 00 - 02 38 65 00 08

### HMD

**Activité :** Import-export, commerce international  
13, rue des Sablons  
45140 Ormes  
02 38 70 55 39

### HOMBERT INDUSTRIE

**Activité :** Mécanique générale de précision, fabrication, vente d'organes de transmission mécanique  
13, rue des Varennes  
45140 Ormes  
02 38 74 70 71  
02 38 74 98 99

### HONDA FRANCE MANUFACTURING SAS

**Activité :** Fabrication, distribution de matériel de jardin  
Pôle 45  
2, rue des Châtaigniers  
45140 Ormes  
02 38 65 06 00

### IDASS SA

**Activité :** Import-export, revendeur de matériel agricole  
10, impasse de Monbary  
45140 Ormes  
02 38 74 70 28  
02 38 74 77 76



#### ITR

**Activité :** Menuiserie, rénovation de l'habitat et travaux de ravalement  
3, rue de Monbary  
45144 Ormes  
02 38 74 86 86  
02 38 74 85 65

#### JOHN DEERE

**Activité :** Commercialisation de matériels agricoles, espaces verts et centre de formation division marketing  
23, rue du Paradis  
45140 Ormes  
02 38 72 30 00  
02 38 74 86 65

#### JURIS FRANCE (GROUPE P.M.S.)

**Activité :** Réalisation et vente de logiciels et matériels informatiques  
Rue Passée-à-Balance  
45140 Ormes  
02 38 70 86 00

#### KONE

**Activité :** Ascenseur, monte-charge, porte, escalier mécanique  
6, rue des Châtaigniers  
45140 Ormes  
02 38 70 99 33  
02 38 70 51 80

#### KUEHNE + NAGEL

**Activité :** Transports routiers et logistique  
8, rue de Monbary  
45140 Ormes  
20, rue des Sablons  
45140 Ormes  
02 38 65 02 38 - 02 38 65 02 49

#### LABODENT

**Activité :** Prothésiste dentaire  
14, rue des Châtaigniers  
45140 Ormes  
02 38 74 88 62  
02 38 74 68 20

#### LEASE GREEN

**Activité :** Location et vente de véhicules électriques  
Immeuble Le Galaxie – entrée C  
6, rue des Châtaigniers  
45140 Ormes  
0 805 690 488 (appel gratuit)

#### LE ROY LOGISTIQUE

**Activité :** Organisateur de transport national et international, prestataire de solutions logistiques sur mesure  
02 38 52 06 50 – 06 12 42 53 50  
02 38 52 06 47

#### LE STRAT SAS

**Activité :** Transport routier, atelier poids lourds, distributeur DAF  
16, rue des Châtaigniers  
45140 Ormes  
02 38 74 66 66  
02 38 74 66 67

#### LEXIS-NEXIS INFOLIB

**Activité :** Prestation de services informatiques  
Immeuble Le Galaxie  
6, rue des Châtaigniers  
45140 Ormes  
02 38 65 09 90 – 02 38 65 09 99

#### LOGISMARK

**Activité :** Stockage – gestion – logistique  
10, rue des Châtaigniers  
45140 Ormes  
02 38 22 63 00  
02 38 22 63 09

#### LOGISTIC LOCATION MULTISERVICES (SAS)

**Activité :** Transport de marchandises, location de matériel industriel avec conducteur  
45, rue des Varennes  
45140 Ormes

#### LOG TRANS

**Activité :** Transport routier  
17, rue des Varennes  
45140 Ormes  
02 38 75 13 67  
02 38 75 87 41  
martinez.logtransnuc@logtrans.fr  
www.logtrans.fr

#### LYOVEL SEMA

**Activité :** Vente, location, gestion des distributeurs automatiques  
8, impasse Monbary  
45140 Ormes  
02 38 65 09 00  
02 38 65 09 01

#### MALICHAUD

**Activité :** Usinage de précision, outillage machines spéciales  
17, rue des Sablons – BP 213  
45144 Saint-Jean-de-la-Ruelle Cedex  
02 38 70 85 00





**MULTI  
FROID**  
Services

802033

Équipements  
frigorifiques  
Pompes  
à chaleur



INSTALLATION  
DÉPANNAGE  
CONTRAT D'ENTRETIEN

ZI - 15, rue Passée à Balance - 45140 ORMES  
02 38 70 56 46 - [www.multi-froid-services.fr](http://www.multi-froid-services.fr)

#### MÉCANAUTIC 45

**Activité :** Vente et réparation  
de bateaux hors-bord  
3, rue des Varennes  
45140 Ormes  
02 38 74 77 78  
02 38 74 77 87

#### MIROITERIE DE L'ORLÉANAIS (SARL DEMLECH)

**Activité :** Vitrerie, miroiterie,  
menuiserie, aluminium  
17, rue Passée-à-Balance  
45140 Ormes  
02 38 74 70 69  
02 38 74 74 10

#### MULTI FROID SERVICES

**Activité :** Équipements frigorifiques  
et climatisation - Pompes à chaleur  
15, rue Passée-à-Balance  
45140 Ormes  
02 38 70 56 46  
[multifroidservices@orange.fr](mailto:multifroidservices@orange.fr)  
[www.multi-froid-services.fr](http://www.multi-froid-services.fr)

#### OBM

**Activité :** Bâtiments modulaires,  
construction industrialisée entreprise  
générale  
9, rue des Sablons  
45140 Ormes  
02 38 79 86 00  
02 38 74 61 37

#### OFFICE DÉPÔT

**Activité :** Papeterie  
12, rue de Monbary  
45140 Ormes  
0 825 825 200

#### OFSI

Organisme de formation sécurité  
incendie  
Immeuble Galaxie  
6, rue des Châtaigniers  
45140 Ormes  
02 38 74 89 74

#### OHÉ PROMÉTHÉE

**Activité :** Placement, qualification  
et maintien en emploi des personnes  
handicapées et conseil  
à l'entreprise  
4, impasse de Monbary  
45140 Ormes  
02 38 78 18 90  
02 38 78 18 91  
[www.ohepromethee45asso.fr](http://www.ohepromethee45asso.fr)

#### PERONNET-DISTRIBUTION (GROUPE TRANSALLIANCE)

**Activité :** Transport de matériaux,  
stockage  
2, rue des Sablons  
45140 Ormes  
02 38 74 73 73  
02 38 74 85 32

#### POMONA PASSION FROID

**Activité :** Vente en gros de tous produits  
alimentaires surgelés,  
frais et laitiers  
Immeuble Le Galaxie  
Rue des Châtaigniers  
45140 Ormes  
02 47 29 41 30  
(équipe commerciale)  
02 47 29 41 29



#### PREVENECM CENTRE

**Activité :** Prévention sur carrières et sablières

Immeuble Le Galaxie  
Rue des Châtaigniers  
45140 Ormes  
02 38 70 87 55  
02 38 70 87 60

#### QUADRILASER

**Activité :** Travaux de photogravure prépresse numérique

1, rue de Gourville  
45140 Ormes  
02 38 74 77 33  
02 38 74 88 71

#### RESTAURATION PATRIMOINE LAGARDE

**Activité :** Restauration de bâtiments anciens

38, rue des Charronneries  
45140 Ormes  
02 38 79 02 80  
02 38 79 02 81

#### RHENUS LOGISTICS FRANCE

**Activité :** Transport international, logistique et entreposage

22, rue Passée-à-Balance  
45140 Ormes  
02 38 79 66 43  
02 38 81 38 20

#### RISC GROUP

**Activité :** Sécurité informatique

2, avenue Charles-de-Gaule  
45140 Ormes  
02 38 21 59 94

#### SCANIA ORLÉANS

**Activité :** Commercialisation, réparation, entretien de véhicules industriels et utilitaires, location de véhicules sans chauffeur

18, rue des Châtaigniers  
45140 Ormes  
02 38 74 84 11  
02 38 74 23 90



#### SECURINTER - ASSISTANCE

**Activité :** Enquêtes et sécurité

4, rue du Paradis  
45140 Ormes  
02 38 68 11 02  
02 38 68 11 83

#### SECURITAS FRANCE

**Activité :** Solutions de sécurité

6, rue des Châtaigniers  
45140 Ormes  
02 38 74 70 04

#### SHISEIDO INTERNATIONAL FRANCE

**Activité :** Fabrication de cosmétiques

4, avenue Charles-de-Gaule  
45140 Ormes  
02 38 52 84 00  
02 38 52 16 16

#### SITA CENTRE-OUEST

**Activité :** Enlèvement et collecte des déchets

16, rue de Monbary  
45140 Ormes  
02 38 65 00 40  
02 38 65 00 66

#### SNBPE-TOUPIE

Synd. national du pompage du béton

Immeuble Le Galaxie - Bât. C  
Rue des Châtaigniers  
45140 Ormes  
02 38 70 87 50  
02 38 70 87 60

#### SOL & AIRE

**Activité :** Aménageur foncier - Promoteur

Immobilier  
Immeuble Le Galaxie  
6, rue des Châtaigniers  
45140 Ormes  
06 77 27 49 83  
www.soleaire-habitat.fr

#### SOS BOX

**Activité :** Garde-meubles

Rue des Sablons  
45140 Ormes  
02 38 74 68 00  
02 38 74 13 66

#### STARBAT

**Activité :** Entreprise générale du bâtiment

6, rue des Varennes  
45140 Ormes  
02 38 74 77 07  
02 38 74 75 99

#### TNT

**Activité :** Service pour le transport express de colis et de documents

20, rue Passée-à-Balance  
ZAC des Sablons Pôle 45  
45140 Ormes  
0 825 000 868  
www.tnt.fr

#### TROUILLET SERVICES LOCATION

**Activité :** Carrosserie - peinture automobile

7, rue de Monbary  
45140 Ormes  
02 38 81 38 20

#### UNICEM CENTRE

**Activité :** Syndicat professionnel (antenne régionale)

Immeuble Le Galaxie  
6, rue des Châtaigniers  
45140 Ormes  
02 38 70 87 50  
02 38 70 87 60

#### VALORPAL SYSTÈMES

**Activité :** Emballages - conditionnements en bois

14, rue de Monbary  
45140 Ormes  
0 820 875 875

#### VERGNET SA

**Activité :** Conception, fabrication et installation d'éoliennes 275 kW & 1 MW

12, rue des Châtaigniers  
45140 Ormes  
02 38 52 35 60  
02 38 52 35 83

#### VUMI TRANS

**Activité :** Transports routiers de fret de proximité.

Immeuble Le Galaxie  
6, rue des Châtaigniers  
45140 Ormes  
02 38 71 08 51



# LES ARTISANS ET COMMERÇANTS



## Alimentation

### SOBIO

**Activité :** Alimentation générale bio  
1, rue de la Poule-Blanche  
45140 Ormes  
02 38 75 70 32 / ouvert du lundi  
au samedi de 9h30 à 19h30

## Animation et divertissement

### WILFRIED MEYNADIER

**Activité :** Soirées privées, mariages,  
anniversaires  
12, rue des Roseaux  
45140 Ormes  
06 13 88 30 34  
wilfried.meynadier@orange.fr

## Animaux

### CABOT CHIC

**Activité :** Toilettage pour animaux  
30 bis, rue de la Borde  
45140 Ormes  
02 38 74 82 09

## Architecture

### JULIE MLINARIC

**Activité :** Architecture d'intérieur,  
rénovation d'appartement  
ou de maison  
44, rue de Beauvoisis  
45140 Ormes  
07 80 99 47 65  
www.jmarchitecture.fr

## V+C ARCHITECTURE M. VOISIN ET M. CHAUVRON

17, rue de La Boétie  
45140 Ormes  
02 38 22 14 40  
02 38 25 93 31  
architecture@vplusc.fr  
www.vplusc.fr

## Automobile

### AUTOVISION ORMES

**Activité :** Contrôle technique  
de véhicules  
12, rue Nationale  
45140 Ormes  
02 38 22 34 94

## Banque

### CRÉDIT AGRICOLE CENTRE LOIRE

Résidence du Vieux-Puits  
110, rue Nationale  
45140 Ormes  
02 38 97 35 51

## Bâtiment

### AKM SERVICE

**Activité :** Maçonnerie-Construction  
- Rénovation  
6 bis, ancienne Route du Mans  
45140 Ormes  
07 71 72 86 90  
alouve45@laposte.net

### AM45

**Activité :** Maçonnerie - Couverture,  
neuf ou à rénover - Clôture - Petite  
plomberie - Électricité  
7 bis, rue de Gidy  
45140 Ormes  
02 38 74 77 63 - 06 20 09 24 00  
am45@live.fr



### AMP

**Activité :** Artisan cuisines, salles de bains, fenêtres PVC, volets, portes de garage  
77 bis, rue de la Borde  
45140 Ormes  
02 38 74 14 54 - 06 61 46 72 60

### BATI SAUVARD

**Activité :** Rénovation  
Impasse du Petit-Sary  
45140 Ormes  
02 38 15 59 02  
batisauvard@gmail.com

### CELHO ALBERTO

**Activité :** Entreprise générale de bâtiment  
78, rue Petit-Clos-de-Gouchot  
45140 Ormes  
06 75 60 59 65  
02 38 21 90 69  
alberto.coelho@orange.fr

### EFFET PISCINE

**Activité :** Construction de piscines  
1, impasse du Petit-Sary  
45140 Ormes  
02 38 80 91 82  
effet.piscine@gmail.com

### FRANCE CONSEIL HUMIDITÉ

**Activité :** Traitement de l'humidité  
M. Gomes  
5, rue du Chemin de la Messe  
45140 Ormes  
02 38 72 59 61 / 06 25 93 15 42  
franceconseilhumidite@gmail.com

### FRANCIS GAUTHIER

**Activité :** Chauffagiste - Plombier - Maintenance chaudière et dépannage  
24, boulevard Michel-Eyquem de Montaigne  
45140 Ormes  
02 38 74 13 67  
06 75 72 22 49  
gauthierfrancis@orange.fr

### G.C. RÉNOVATION

**Activité :** Travaux d'isolation, peintures, revêtements  
12, rue de Gidy  
45140 Ormes  
02 38 51 37 06  
gc.renovation@free.fr

### KBCI MENUISERIES

**Activité :** Artisan menuisier, fabricant, pose, agencement, rénovation  
58, rue de Corroy  
45140 Ormes  
06 09 67 99 88 / kb.menuiserie@hotmail.fr

### LES AMIS DU RAVALEMENT

**Activité :** Ravalement de façade et maçonnerie  
30, rue de Beauvois  
45140 Ormes  
Carlos GUIMARAES : 06 16 64 02 43  
amisduravalement@gmail.com

### LMS

**Activité :** Électricité générale  
9, rue Descartes  
45140 Ormes  
02 38 74 73 45  
06 14 28 57 35  
02 38 53 82 59

### PASSEGUE PEINTURE

**Activité :** Aménagement intérieur et extérieur  
2, impasse du Petit-Sary  
45140 Ormes  
02 38 53 57 84  
passegue-peinture@wanadoo.fr

### REC 54

**Activité :** Rénovation, étanchéité  
19, rue du 11-October-1870  
45140 Ormes  
06 45 81 93 81

802042

## Communauté EMMAÛS Loiret



1 ter, chemin de l'Allée - **ORMES**  
**Tél.: 02 38 74 75 87**  
emmausloiret@wanadoo.fr  
www.emmaus-loiret.fr

Ouverture au public tous les mardis et jeudis après-midi, les samedis matin et après-midi, le 1<sup>er</sup> dimanche de chaque mois après-midi.



### **R'TEST**

Sébastien Lemaire

**Activité** : Tests d'étanchéité à l'air  
25, rue des Forges  
45140 Ormes  
06 03 34 73 80  
rtest.45140@gmail.com

### **RICARDO FERNANDES**

**Activité** : Réhabilitation et aménagement de l'habitat (plâtrerie/ isolation - Carrelage/faïence - Parquet - Menuiseries int/ext - Peinture)  
16, rue des Forges  
45140 Ormes  
06 89 93 85 72  
ricardofernandes45@orange.fr

### **SANTIAGO MANUEL**

**Activité** : Menuiserie et placo-plâtre, cloisons sèches et modulaires, isolation, faux plafond  
177, rue Nationale  
45140 Ormes  
06 37 16 47 57  
santiago.manuel1965@gmail.com

### **SÉBASTIEN PELLÉ**

#### **ENTREPRENEUR DU BÂTIMENT**

**Activité** : Travaux du bâtiment et des extérieurs (maçonnerie, construction neuve ou rénovation, démolition, clôture, allée, terrasse..., isolation, peinture, menuiseries, pose de volets roulants..., travaux d'entretien jardin, nettoyage de façades et toitures...) 6, allée de Charmoy  
45140 Ormes  
06 60 59 79 14  
sebastien.pelle2@wanadoo.fr

### **SKIKDA ÉNERGIE**

**Activité** : Plomberie - Chauffage - Climatisation - Tuyauterie industrielle  
29, ancienne route du Mans  
45140 Ormes  
06 23 35 61 29  
skikda.energie@yahoo.fr

### **SOLVET IVAN**

**Activité** : Peinture et décoration  
14, rue des Forges  
45140 Ormes  
02 38 74 04 32

### **Beauté, bien-être et soins à la personne**

#### **CHLOE'VASION**

**Activité** : Institut de beauté :  
Épilation - Manucure - Amincissement - Maquillage - Soins visage et corps  
Sur rendez-vous uniquement  
99, rue Nationale  
45140 Ormes  
02 34 32 80 09  
www.chloevasion.fr

#### **ESPACE DE BIEN-ÊTRE ET VITALITÉ**

**Activité** : Massages du monde, réflexologie plantaire et faciale, souriologie  
48, rue du Chemin de la Messe  
45140 Ormes

→ Technicienne corporelle de bien-être  
Stella HOMBERT  
06 86 48 87 59  
stella.hombert@orange.fr

→ Sourirologue / Neurofeedback  
Catherine GODART  
06 85 10 29 23  
catherinegodart.sourirologue@gmail.com  
Sur rendez-vous uniquement par téléphone. Possibilité de venir à domicile.

#### **INSTITUT SHA BEAUTÉE**

**Activité** : Soins visages et corps, épilations...  
27, rue Louise-de-Larnage  
45140 Ormes  
Charlène Marti - esthéticienne  
www.shabeautee.fr  
Du mardi au samedi 10h-20h  
02 34 32 84 08



## PASSIO'NAIL'S

**Activité** : Prothésiste ongulaire, blanchiment & strass dentaire...  
4, rue du Paradis  
45140 Ormes  
Prise de RDV sur [www.planity.com](http://www.planity.com) /  
instagram : [passio\\_nail\\_](https://www.instagram.com/passio_nail_)

## YABANTHAI

**Activité** : Massages bien-être dans une ambiance relaxante et traditionnelle Thai  
7, rue Nationale  
45140 Ormes  
02 36 47 18 71  
[facebook.com/yabanthai](https://facebook.com/yabanthai)  
[www.yabanthai.com](http://www.yabanthai.com)

## Boucherie - charcuterie - traiteur

### JEAN-CHRISTOPHE PELLÉ

114, rue Nationale  
45140 Ormes  
02 38 77 95 24

## Boulangerie – pâtisserie

### BOULANGERIE SELLIER ETS

**Activité** : Boulangerie  
127, rue Nationale  
45140 Ormes  
02 38 74 95 07  
02 38 74 80 74

## PATAPAIN

**Activité** : Boulangerie / Vente à emporter  
Avenue Charles-de-Gaulle  
45140 Ormes  
02 38 80 79 04

## Bureau d'études

### CAMO 2 - JACKY JOANNET

**Activité** : Conseil et assistance à la maîtrise d'œuvre et d'ouvrage  
2, rue de Val-d'Ormes  
45140 Ormes  
07 71 03 82 54  
[jjjoannet45@orange.fr](mailto:jjjoannet45@orange.fr)

## Coiffure

### FAMILY COIFFURE

**Activité** : Coiffeur mixte  
18, rue des Vignes  
45140 Ormes  
06 89 11 37 18  
Facebook : family coiffure

## L'HAIR ZEN

**Activité** : Coiffeur  
90 bis, rue Nationale  
45140 Ormes  
02 38 74 80 32

## MOD'STYL

**Activité** : Coiffeur, visagiste  
10, rue de la Poule-Blanche  
45140 Ormes  
02 38 74 09 51

## Conseil

### OPTIVIE CONSEILS

**Activité** : conseil en création et développement de patrimoine.  
40, rue du Beauvoisis  
45140 Ormes  
06 79 64 68 80  
[teddy.bernard84@gmail.com](mailto:teddy.bernard84@gmail.com)

## Consulting

### « TOP INTELLIGENCE ÉMOTIONNELLE CONSULTING » PASCAL BROQUARD

**Activité** : consultant et conseil en entreprise, négociateur en gestion de crise et vacataire en université de droit à Montpellier.  
1, rue des Forges  
45140 Ormes  
[topemotionconsulting@gmail.com](mailto:topemotionconsulting@gmail.com)  
accessible sur LinkedIn et sur Google

## DESS CONSEILS -

### PHILIPPE DESSIMIROFF

**Activité** : Consultant spécialisé en stratégie, organisation, pilotage et accompagnement des managers.  
8, rue du Bas-de-Corroy  
45140 Ormes  
06 14 55 00 27  
[www.dess.conseils.fr](http://www.dess.conseils.fr)



COIFFEUR - CRÉATEUR - BARBIER

10 rue de la Poule Blanche - 45140 ORMES

Prise de RDV au 02 38 74 09 51  
ou sur [www.planity.com](http://www.planity.com)

Ouvert entre 12h et 14h



## Cours de cuisine

### L'ATELIER GOURMAND

**Activité** : Cours de cuisine  
9, impasse du Petit-Sary  
45140 Ormes  
02 38 81 23 24 - 06 24 70 07 83  
[orleans@atelier-gourmand.fr](mailto:orleans@atelier-gourmand.fr)  
[www.atelier-gourmand.fr](http://www.atelier-gourmand.fr)

## Couture

### ANN'COUTURE

**Activité** : Travaux de couture et de retouche - Réparations sur cuirs  
141, rue Nationale  
45140 Ormes  
06 14 75 27 66  
[ann-couture@sfr.fr](mailto:ann-couture@sfr.fr)  
[www.ann-couture.fr](http://www.ann-couture.fr)



**Nature Flor**  
**Artisan Fleuriste**

2, rue de la Poule Blanche - 45140 ORMES  
**Tél. 02 38 74 76 78**  
Commandez par ☎ et réglez par 💳

802043  
f



#### LAMANDARINE ROSE

**Activité :** Retouches, mercerie  
48, rue du Petit-Clos-de-Gouchot  
45140 Ormes  
06 73 03 15 23

#### Décoration d'intérieur

##### AMBIANCE SUBTILE

**Activité :** Décoration d'intérieur -  
Home staging  
Dominique Nouara  
24, chemin de l'Allée  
45140 Ormes

#### Fleuristes

##### NATURE FLOR

**Activité :** Artisan fleuriste  
2, rue de la Poule-Blanche  
45140 Ormes  
02 38 74 76 78

#### Gîtes ruraux

##### M. PHILIPPE BLONDEAU

Ferme de Vessard  
Domicile et réservations  
06 87 39 37 95

#### Immobilier

##### ORM'IMMO

**Activité :** Agence immobilière  
141, rue Nationale  
45140 Ormes  
02 38 74 82 14

#### AGENT COMMERCIAL IMMOBILIER

##### INDÉPENDANT

##### Réseau Propriétés Privées

##### CYRILLE MARTIN

**Activité :** Estimation immobilière,  
achat, vente  
8, rue Louise-de-Larnage  
45140 Ormes  
06 24 83 29 59

#### AGENT COMMERCIAL IMMOBILIER

##### INDÉPENDANT

##### Mélanie CASSOLI - IAD FRANCE

**Activité :** Conseillère du réseau IAD  
France / estimation / Mise en vente  
maison, appartement, terrain / Mise  
en location maison, appartement.  
45140 Ormes  
06 49 10 06 68  
melanie.cassoli@iadfrance.fr

#### MON AIDE IMMOBILIÈRE

**Activité :** Agence de marketing  
communication spécialisée dans  
les transactions immobilières  
17, rue des Forges  
45140 Ormes  
07 50 30 75 17  
monaideimmobiliere.fr

#### ORPI IMMO +

**Activité :** Agence immobilière  
106, rue Nationale  
45140 Ormes  
02 38 71 60 00

#### Informatique

##### DIVA CONCEPT

**Activité :** Sous-traitance en  
informatique, développement ERP  
et Web J2EE  
23, rue des Forges  
45140 Ormes  
06 84 30 43 99  
09 59 87 95 25

#### Marketing - communication

##### AGENCE MÉDIA

**Activité :** Agence web,  
communication multimédia  
5, rue de Monbary  
45140 Ormes  
06 58 96 51 26  
contact@agence.media  
<https://agence.media>

#### CORIPUB

**Activité :** Agence de communication -  
Marketing  
9, rue Joachim-Du Bellay  
45140 Ormes

#### Organisme de formation

##### GC FORMATION

**Activité :** Formation SST, gestes  
et postures, formation APS ASD  
(personnels d'association d'aide et  
soins à domicile).  
30, rue des Charmes  
45140 Ormes  
06 60 84 24 54  
guilain.correia@orange.fr  
gcformation.net

#### Paysagiste

##### MAXIME K JARDINS

**Activité :** Création et entretien  
d'espaces verts  
65, rue de Corroy  
45140 Ormes  
06 69 03 43 27  
maximekjardins@gmail.com

### YC PAYSAGE

**Activité :** Paysagiste, création de jardin, élagage  
13, rue Passée-à-Balance  
45140 Ormes  
02 36 47 80 17  
secretariat@yc-paysage.fr

### Presse

#### LA CIVETTE DE LA MAIRIE

**Activité :** Tabac, presse  
146, rue Nationale  
45140 Ormes  
02 38 71 23 95

### Restaurants, bars, brasseries

#### AU PETIT CREUX

**Activité :** Restauration, self  
127, rue Nationale  
45140 Ormes  
02 38 74 95 55

#### LA POULE BLANCHE

**Activité :** Café, bar, brasserie, restaurant, pizzeria / dépôt presse (*République du Centre*)  
123, rue Nationale  
45140 Ormes  
02 38 74 84 35

#### LE 122

**Activité :** Restaurant, cuisine du jour  
122, rue Nationale  
45140 Ormes  
02 38 81 16 41  
Fb : Restaurant le 122

### RELAIS DE LA MAIRIE RESTAURANT

**Activité :** Restaurant, bar  
42, rue Nationale  
45140 Ormes  
02 38 74 95 34  
02 38 74 71 07

### Services à la personne

#### DEL COURTE ANTHONY

**Activité :** Tous travaux espaces verts : tonte pelouse, taille de haie, arbuste, arbre - Multiservices -  
1, rue Jean-Antoine-de-Baïf  
45140 Ormes  
06 67 03 89 71

#### MY SWEET HOME (by Sandra)

**Activité :** Ménage - repassage  
9, rue Nationale  
45140 Ormes  
06 40 11 03 14  
myshomebys@gmail.com  
Fb : mushomebys

### Transports

#### ADTEC

**Activité :** Transport express, messagerie, logistique  
16, rue du Vivier  
45140 Ormes  
Gilles Chassier  
06 47 93 47 96

#### ORMES TAXIS

02 38 74 83 45  
06 07 04 85 19

#### TAXI JAUNE

07 83 04 01 04

#### TAXI ORLÉANS-LOIRET

06 52 56 53 25



**02 36 47 80 17**

**secretariat@yc-paysage.fr**

**13 rue Passée à Balance - 45140 Ormes**

**Création et entretien de jardins**

**Dallage - Pavage**

**Clôtures - Portails**

**Engazonnement**

**Arrosage automatique**

**Élagage**

**Terrasses - Allées**

### Vente à domicile

#### TUPPERWARE

**Activité :** Cours de cuisine à domicile, vente de produits pour la préparation culinaire, la conservation et le rangement  
188, rue Nationale  
45140 Ormes  
02 38 74 60 95  
06 87 61 41 25  
edwige.gerique@neuf.fr

### Vins et spiritueux

#### CAVE BRUANT

**Activité :** Négociant en vins et spiritueux, caviste  
21, rue Nationale  
45140 Ormes  
02 38 74 95 47 / 02 38 74 60 63  
info@cave-bruant.fr  
www.cave-bruant.fr

#### GIRARD LAURENT

**Activité :** Négociant en vins  
Tramier & fils  
25, rue des Chabasses  
45140 Ormes  
02 38 74 96 60 - 06 08 98 77 68

#### LESOURD DANIEL

**Activité :** Négociant en gros de vins, spiritueux et alcools  
1, place François-Villon  
45140 Ormes  
06 08 27 37 43





**76**  
**PROFESSIONNELS**  
de santé



# PROFESSIONS DE SANTÉ

## DENTISTES

### DIANA DE SOUSA

**Activité :** dentiste  
Résidence de la Fontaine  
71, rue Nationale  
45140 Ormes (cabinet médical)  
sur rendez-vous au  
02 38 74 91 62

### CHRISTINE SALDANA

**Activité :** Chirurgien-dentiste  
et docteur en chirurgie dentaire  
2, allée Saint-Exupéry  
45140 Ormes  
02 38 74 73 21

## DIÉTÉTICIEN - NUTRITIONNISTE

### THÉO URSCH

**Activité :** bilans diététiques  
personnalisés, conseils et  
accompagnements nutritionnels,  
formations supplémentaires : troubles  
du comportement alimentaire, nutrition  
dans le cadre d'une activité physique  
ou sportive  
32, rue de La Boétie  
45 140 Ormes  
Possibilité de déplacement à domicile  
Pour prendre RDV : 06 09 18 06 88 ou  
theo.ursch.diet@gmail.com

## INFIRMIÈRES

### RUET VIRGINIE, HENRARD MÉLANIE, FOREAU LUCILE

**Activité :** Soins à domicile  
et au cabinet  
6, rue de la Poule-Blanche  
45140 Ormes  
06 84 38 50 44  
Pour toute prise de rendez-vous,  
merci d'appeler au numéro indiqué  
ci-dessus.

## INFIRMIÈRE PUÉRICULTRICE ET MONITRICE DE PORTAGE CERTIFIÉE

### EVE DELAHAIE

#### L'ÉVEIL DES KANGOUROUS

Ateliers de découverte de portage  
bébé et/ou perfectionnement  
de connaissances sur le sujet,  
soit pendant la grossesse pour  
préparer l'arrivée de bébé, soit après  
pour mettre directement en place  
le portage, ou les deux pour être  
incollable.

Les ateliers se déroulent en individuel  
ou en collectif.

Plus d'informations sur le site :  
[www.leveil-des-kangourous.com](http://www.leveil-des-kangourous.com)  
Prise de RDV par mail  
eveilkangourous@gmail.com  
Ou par téléphone : 06 89 14 45 11

## KINÉSITHÉRAPEUTES

### CASSANDRA BACCAM

#### Masseur kinésithérapeute

**Activité :** Prévention, rétablissement  
de l'altération de capacités  
fonctionnelles  
178D, rue Nationale  
45140 Ormes  
09 79 71 07 65

## PASCAL DUMERY

### Masseur kinésithérapeute DE

**Activité :** Soins à domicile et en  
cabinet / Thérapies manuelles  
Rez-de-chaussée de la résidence  
du Vieux Puits  
106 bis, rue Nationale (accès par  
passage sous le porche de droite)  
45140 Ormes  
02 38 74 04 55 - 06 80 67 68 14

## LABORATOIRE D'ANALYSES MÉDICALES

### ANABIOCENTRE

**Activité :** Du lundi au vendredi  
de 7h30 à 18h et le samedi  
de 7h30 à 12h  
1, rue de Corroy  
45140 Ormes  
02 38 78 05 55

## MÉDECINS GÉNÉRALISTES

### CABINET MÉDICAL

#### Docteur Marius BUCA Docteur Virginie COGNAUX

#### Docteur Nirina

#### RANDRIANANTOANDRO

Résidence de la Fontaine  
71, rue Nationale  
45140 Ormes  
02 38 21 14 33

#### DOCTEUR VOISIN RUFFIER

1, place Clément-Marot  
45140 Ormes  
07 83 49 34 93





## CABINE DE TÉLÉCONSULTATIONS MÉDICALES

### Pharmacie d'Ormes

130, rue Nationale  
45140 Ormes

02 38 74 84 49 - 02 38 74 76 20

1- Demande d'un rendez-vous médical auprès des personnels de la pharmacie d'Ormes.

2- La société TESSAN, implantée sur tout le territoire français, s'engage à mettre en contact le patient avec un médecin disponible en moins de trente minutes.

3- Durant la consultation, un diagnostic est établi et, si nécessaire, une ordonnance est délivrée, permettant au patient d'accéder rapidement aux médicaments.

## OPTIQUE

### OPTIQUE ORMOISE

Activité : Opticien

Résidence du Vieux Puits

112, rue Nationale

45140 Ormes

02 38 70 58 39

## OSTÉOPATHES DO

### LUDIVINE TAVENNEC

Activité : Ostéopathe DO

6, rue de la Poule-Blanche

45140 Ormes

Pour prendre rendez-vous :

06 17 50 67 36

## PÉDICURE – PODOLOGUE

### GERSENDE BERNARDI

Activité : Soins au cabinet

ou à domicile

Semelles orthopédiques

71, rue Nationale

45140 Ormes

(cabinet médical)

Sur rendez-vous 02 38 77 14 21

### MARGAUX HUSSON

Activité : Pédicure - podologue

148, rue Nationale

45140 Ormes

06 40 82 63 51 ou prise de RDV

sur [www.pagesjaunes.fr](http://www.pagesjaunes.fr)

## PHARMACIE

### PHARMACIE LÉONARD C.

130, rue Nationale

45140 Ormes

02 38 74 84 49

02 38 74 76 20

## PSYCHOLOGUE DU TRAVAIL

### LAURENCE HUMBLIN

Activité : écoute, conseil et

accompagnement dans le cadre de

situations professionnelles difficiles

(mal-être, souffrance au travail,

reconversion professionnelle, etc.)

32, rue de La Boétie 45140 Ormes

Pour prendre RDV : 07 50 27 34 11

ou [mme.humblin@gmail.com](mailto:mme.humblin@gmail.com)





**Tiers payant  
Montures de créateur  
et griffées**



optique, solaires polarisantes, lentilles de contact,  
diagnostic visuel sur rendez-vous

**112, rue Nationale - ORMES**  
Tél. 02 38 70 58 39 - [www.optique-ormoise.com](http://www.optique-ormoise.com)

905163

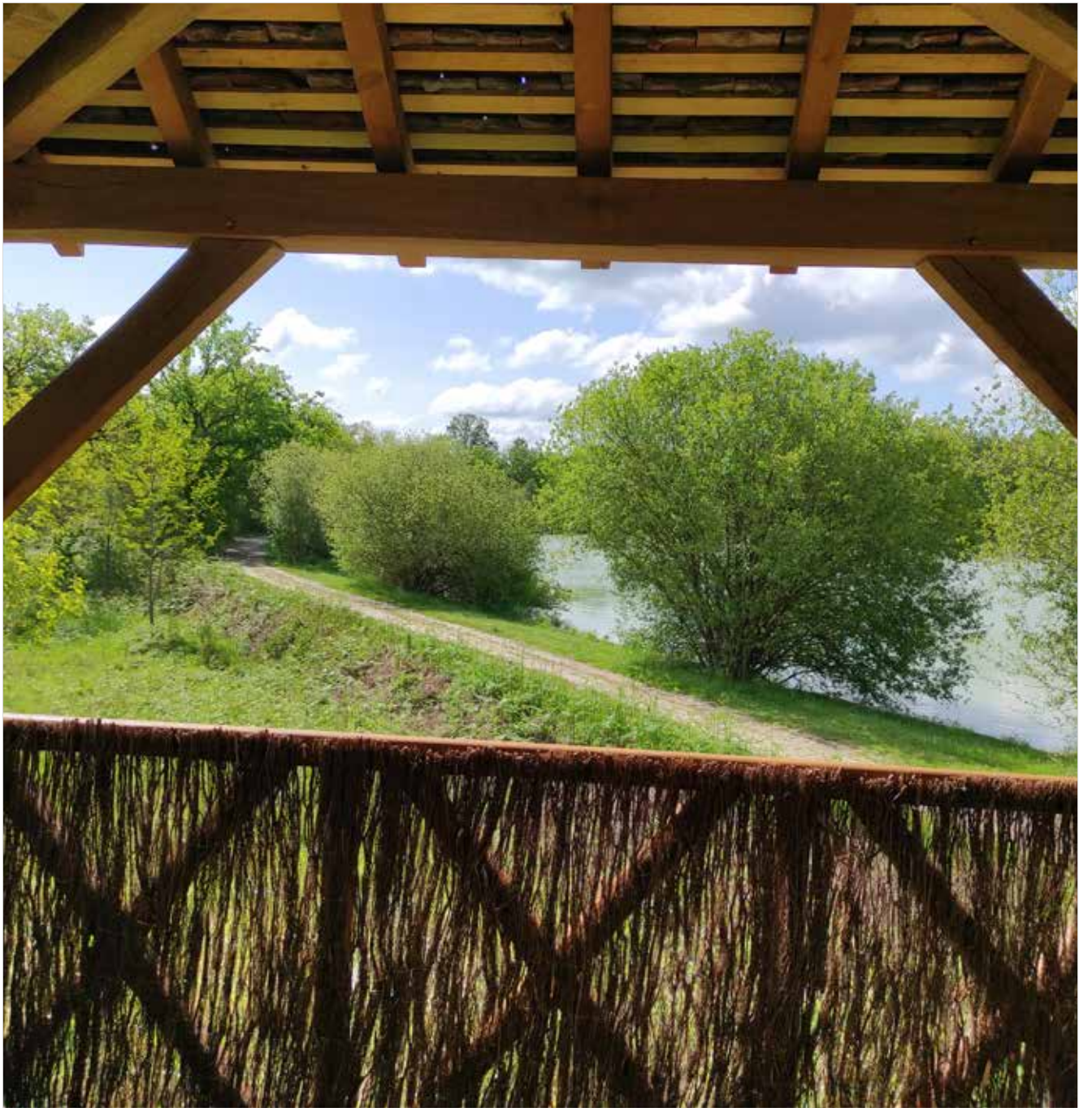



**17**  
**ASSOCIATIONS**

<b>Associations culturelles</b> .....	<b>p.84</b>
<b>Associations sportives</b> .....	<b>p.86</b>
<b>Associations scolaires</b> .....	<b>p.89</b>
<b>Associations à caractère social</b> .....	<b>p.89</b>
<b>Associations d'anciens combattants</b> .....	<b>p.90</b>
<b>Associations de résidents</b> .....	<b>p.91</b>



## ASSOCIATIONS CULTURELLES

### Âme musicale 45

147, rue Nationale  
45140 Ormes  
amemusical45@gmail.com  
**Président** : Cédric Lukenga

### AS Music 45

14, rue Colin-Muset  
45140 Ormes  
02 38 74 97 35 - 06 78 96 27 95  
ambiancemusic45@hotmail.com  
Cette association a pour but de vous aider à organiser vos soirées, mariages, baptêmes, anniversaires..., en vous proposant la sonorisation et les animations de votre choix.  
**Président** : Sylvain Guenant

### Association communale de chasse d'Ormes

24, rue du Bois-Girard  
45140 Ormes  
06 67 49 32 56  
fauchauxhubert@gmail.com  
Pratique de la chasse au gros et au petit gibier.  
Activité de la chasse en période d'ouverture selon les dates et heures fixées par la préfecture.  
**Président** : Hubert Fauchaux

### Association de pêche d'Ormes

30, rue des Charronneries  
45140 Ormes  
07 50 35 39 13  
passionpecheormescanadiere@yahoo.com  
Gestion et animation de l'étang du domaine de la Canadière.  
Parties de pêche et convivialité.  
**Président** : Nicolas Ménager

### Bamak'Ormes

22, rue du Petit-Clos-de-Gouchot  
45140 Ormes  
07 53 99 63 29  
sebert.aubin@lapostenet  
Initiation aux percussions traditionnelles d'Afrique de l'Ouest et pratique collective d'instruments.  
**Président** : Aubin Sebert

### Batterie-fanfare intercommunale (Ingré-Ormes)

16, rue de Corroy  
45140 Ormes  
02 38 74 94 26 / 06 67 27 63 90  
françoissoulas@sfr.fr  
http://bfjio.free.fr  
Animer des fêtes en musique par des concerts ou des défilés et partager notre culture musicale spécifique avec des instruments naturels. Répétitions le vendredi soir au château de Bel Air de 20h30 à 22h30 à Ingré.  
Programme des manifestations : carnivals, fêtes locales, commémorations officielles, concerts, fêtes johanniques...  
**Président** : François Soulas

### Club des Belles Années

06 83 30 65 65  
patrick.rousseau@gmail.com  
Manifestations :  
Lundi : tarot de 14h à 18h. Mardi : travaux manuels de 14h à 18h. Mercredi (occasionnellement) : travaux manuels de 14h à 18h. Jeudi : jeux de société de 14h à 18h.  
**Président** : Patrick Rousseau

### Compagnie Phil en Troupe

69, rue du Chemin de la Messe  
45140 Ormes  
06 20 92 85 53  
joel.desport@orange.fr  
Spectacles musicaux/cabarets.  
**Président** : Joël Desport

### Espéranto Loiret

3, rue Rémi-Belleau  
45140 Ormes  
06 60 17 84 29  
esperanto-loiret@yahoogroupes.fr  
http://esperanto.loiret.free.fr  
Chaque année, des rencontres internationales sont organisées en France et dans divers pays.  
Contact : Jean-Paul Tonnieau

### La Carabine Ormoise

6, allée de Charmoy  
45140 Ormes  
06 60 59 79 14  
sebastien.pelle2@wanadoo.fr  
**Président** : Sébastien Pellé

## La Cité des Joueurs

158, route d'Orléans – Les Barres  
45140 Ormes  
06 74 92 24 41  
pascal.boucrot@wanadoo.fr  
<https://www.facebook.com/profile.php?id=100054466870519>  
Pratique et promotion des jeux de figurines, des jeux de rôle, des jeux de plateau, des jeux de simulation et des jeux de société. Organisation et participation à des tournois et salons régionaux et nationaux. Réunions un vendredi soir sur deux à la salle Dargery ; planning disponible sur la page Facebook de l'association.  
**Président** : Pascal Boucrot

## La Passion du Fil

24, rue Nationale  
45140 Ormes  
06 43 52 29 72  
michel.thevenin0594@orange.fr  
Broderie, crochet, petite couture, le jeudi de 14h à 17h.  
**Présidente** : Badra Rumeau

## Ormes-Okou

147, rue Nationale  
45140 Ormes  
06 59 44 08 76  
ormesokou@gmail.com  
Association à but humanitaire ayant pour vocation de mener des actions en faveur des enfants togolais afin d'améliorer leurs conditions de vie et leur scolarité.  
**Présidente** : Florine Abalo-Touchard

## Si Ormes m'était conté

siormesmetaitconte@gmail.com  
L'association souhaite faire découvrir le passé de la commune.  
→ Recherches généalogiques avec exposition.  
→ Animations sur le marché d'Ormes, animations de Noël.  
→ Recherche tout objet, toute photo ou tout document ayant un rapport avec le passé d'Ormes.  
**Président** : Jean-Pierre Guillot

## Plado

147, rue Nationale  
45140 Ormes  
02 38 74 85 03 - 06 43 74 82 24  
13lacheverrie@orange.fr  
www.sho-ormes.fr  
PLADO (Plaisirs, Loisirs, Activités et Découvertes Ormoises) propose diverses activités telles que :  
→ Tricot tous les mercredis de 13h30 à 17h30  
→ Généalogie, photo, informatique, vidéo une fois par mois le mercredi de 17h30 à 20h  
→ Art floral une fois par mois de 17h à 22h le jeudi  
Toutes ces activités dans la salle Pantagruel  
Jardin partagé sur place quand bon vous semble... square Cassandre  
**Président** : Jacques Seguin

## Ti-Piment

15, rue Colin-Musset  
45140 Ormes  
07 54 54 09 98  
association.tipiment.ormes@gmail.com  
Pour animer vos après-midi, soirées, événements familiaux, faites appel à l'association Ti-Piment.  
Par ailleurs, l'association propose des cours de danses du soleil, folklore antillais, danses africaines, chorégraphies...  
Lieu : salle de danse à Ormes.  
Tous les samedis de 15h30 à 19h.  
**Présidente** : Sabine Mothmora

## Troupe du Cerf-Volant

rue du Bourgneuf  
45140 Ormes  
06 43 12 65 88  
troupeducervolant@gmail.com

La Troupe se réunit les mardis et jeudis soir afin de préparer une pièce qui est jouée les deux derniers week-ends de janvier à la salle François Rabelais à Ormes.

La troupe répond volontiers aux sollicitations des autres villes.

### Jeunes :

Les jeunes de 10 à 16 ans préparent également une pièce qu'ils présentent au mois de mai. Les répétitions ont lieu le mercredi soir.

**Metteurs en scène** : P. BOURDON, C. PIEDALLU, I. DACRUZ

**Présidente** : Annie Tavenec





### ASCPPDA « Fidel et Marcel »

Association Sport de Combat Pieds/  
Poings et Disciplines Associées.  
28, bd Pierre-de-Ronsard  
45140 Ormes  
06 07 03 99 32  
fideletmarcel@yahoo.com  
Kick Boxing :  
mardi de 18h15 à 19h20 : enfants  
de 4 à 10 ans  
mardi de 19h30 à 21h15 : adultes et ados  
jeudi de 20h à 22h : adultes et ados  
Muscultation :  
mercredi de 20h à 21h  
samedi de 11h à 12h30  
Self-défense :  
mercredi de 18h15 à 19h45  
**Président** : Philippe de Castro

### Association de danse La Pléiade

07 45 06 91 11  
lapleiade.danse@orange.fr  
<https://www.associationlapleiade.fr/>

Cours de danse pour enfants et adultes :  
body move, combo dance, danses  
de salon, danses latines, hip-hop,  
modern'jazz, west coast swing.  
Les cours ont lieu du lundi au samedi  
à la salle de danse du complexe sportif  
Seigneurêt à Ormes.  
→ Organisation d'un gala tous les 2 ans,  
de portes ouvertes, de stages...  
**Présidente** : Élise Marcel

### Avenir cyclotourisme d'Ormes

06 83 12 38 99 / 06 98 56 90 27  
147, rue Nationale  
45140 Ormes  
breton\_joel@orange.fr

## ASSOCIATIONS SPORTIVES

acornes.cyclo@gmail.com  
<https://acornes-cyclo.fr>  
→ Vélo de route/VTT/Gravel  
→ Calendrier annuel du club sur le site  
présentant toutes les randonnées  
et événements organisés par  
l'A.C.Ormes  
→ L'Avenir Cyclotourisme d'Ormes est  
affilié à la FFCT  
→ Participation aux randonnées  
organisées par les clubs du  
département du Loiret et également  
dans les départements voisins  
→ Organisation de week-ends Vélo  
**Président** : Joël Breton

### Club de billard d'Ormes

147, rue Nationale  
45140 Ormes  
06 31 57 16 02  
stephane.venant@orange.fr

Club loisirs sans licence.  
La salle est ouverte de 8h à 22h  
à tous les adhérents.  
Le club organise 5 tournois en interne  
ainsi qu'un repas de fin d'année  
et une soirée dansante.  
**Président** : Stéphane Venant

### Club de boxe ormois

Complexe sportif des Plantes  
Salle Émile de Ponte  
45140 Ormes  
06 79 87 25 63  
clubdeboxeormois@gmail.com  
Boxe éducative, boxe loisir, boxe  
amateur, remise en forme, découverte,  
initiation, compétition. Ouvert à tous les  
publics, à partir de 6 ans.  
**Président** : Baptiste Finot

### Courir à Ormes

241, route Nationale  
45140 Ormes  
couriraormes@orange.fr  
06 89 30 32 75  
yrouilly.bonnin@backeurop.fr  
Courir à Ormes accompagne  
les coureurs débutants ou confirmés  
dans la pratique de la course à pied.  
Des sorties en groupes permettent  
aux adhérents de pratiquer  
leur activité en sécurité et dans  
une ambiance conviviale, à la  
Canadière et en dehors d'Ormes.

- Course à pied le dimanche à 9h30 / le  
mercredi à 18h / le vendredi à 18h
- La salle de muscultation est accessible  
le samedi matin de 9h à 11h en fonction  
de la disponibilité des encadrants.  
**Président** : Yvan Rouilly





### ESO Pétanque

54, rue de la Roche-aux-Fées  
45140 Saint-Jean-de-la-Ruelle  
06 26 58 18 11  
danielpoulin@sfr.fr

#### Entraînements :

Les vendredis après-midi (1 fois sur 2) à partir de 14h30 à la Canadière du 1<sup>er</sup> septembre au 30 octobre et du 1<sup>er</sup> mars au 30 juin.

Les mercredis après-midi et les vendredis après-midi (1 fois sur 2) à partir de 14h30 toute l'année avec le club fédéral d'Ingré au parc de Bel Air à Ingré. Licence à partir de 10 ans pour les jeunes et jusqu'à 75 ans pour les seniors. Inscription possible tout au long de l'année.

#### Manifestations :

Championnats départementaux, interclubs, interrégional, championnat de France sur qualification.

Concours tous les samedis après-midi dans les clubs du Loiret de septembre à octobre et de mars à juin suivant les envies.

Pétanque loisirs pour tous également sans compétition avec seulement

des entraînements.

Tout cela dans la convivialité.

Galette en janvier, repas champêtre en juin.

**Président :** Daniel Poulin

### Éveil Sportif d'Ormes Basket-ball

22, rue des Glazières  
45140 Ormes  
06 98 83 82 57  
eso.basket45@gmail.com  
Toutes les infos du club sur Facebook

#### Activités :

→ Pratique du basket-ball en entraînement et compétition. Niveau départemental, régional et national.

→ Les entraînements ont lieu entre 2 et 4 fois par semaine, selon les catégories, les disponibilités et le niveau de jeu.





- Des stages pour les jeunes ont lieu pendant les vacances scolaires.
  - Des cours de basket santé sont assurés par une éducatrice agréée.
  - Différents tournois concernant les équipes jeunes ou mini sont organisés au cours de la saison (U 9, U 11, La mie câline...), ainsi que le tournoi inter-entreprises.
  - Organisation de manifestations extra-sportives au cours de la saison (Halloween, Noël, loto, vide-greniers...).
  - Participation aux activités diverses organisées dans la commune.
- Président** : Florent L'Hernault

## Éveil Sportif Ormes Tennis

Chemin des Plantes  
45140 Ormes  
07 67 70 21 30  
samwestgut@hotmail.fr  
Facebook : Eveil sportif Ormes tennis /  
Instagram : esormestennis  
L'Éveil Sportif Ormes Tennis vous accueille dans une atmosphère conviviale et détendue.  
Plus de 190 membres pratiquent leur passion dans une optique aussi bien « loisir » que « compétition ».

Les activités du club :  
École de Tennis et Compétition  
Des cours collectifs pour les jeunes de 3 à 18 ans  
Des cours collectifs adultes  
Des cours individuels  
Des stages  
Centre d'entraînement jeunes  
Équipes jeunes et adultes  
Tournois

Des animations tout au long de l'année : Soirées, animations, tournois doubles mixtes, run and bike, etc.  
Les équipements :  
Deux courts couverts  
Deux courts extérieurs  
**Président** : Samuel Mendonça

## Éveil Sportif d'Ormes Tennis de Table

Chemin des Plantes  
45140 Ormes  
06 24 77 13 53  
contact@esormestt.fr  
www.esormestt.fr  
<https://www.facebook.com/ormes.tennisetatable>  
Le club d'Ormes de tennis de table vous accueille afin de partager un moment de convivialité autour de la balle blanche autant en loisir qu'en compétition.  
Créneaux disponibles du lundi au vendredi.

**Président** : Antoine Bicharel

## Gym en f'Ormes

Mairie d'Ormes  
147, rue Nationale  
45140 Ormes  
gymenformes@gmail.com  
<https://gymenformes.wixsite.com/site>

Association sportive proposant des cours ADULTES de fitness, gym douce, step, Pilates et yoga.  
- Gym douce : lundi à 9h15  
- Fitness : lundi à 17h45, jeudi à 19h30 et samedi à 9h  
- Step : lundi à 20h45  
- Pilates : jeudi à 20h35  
- Yoga : lundi à 19h et mardi à 18h30 et 19h45  
**Présidente** : Fabienne Blain

## Ormes/Saint-Péravy Football Club (OSPFC)

147, rue nationale  
45140 Ormes  
Président : 07 71 03 82 54  
jjoannet45@orange.fr (président)  
ou 550128@lcfot.fr (club)  
<https://fcspo.footeo.com/>  
Horaires des entraînements 2024-2025 : voir sur Facebook : <https://fr-fr.facebook.com/ormesfootballclub/>  
Et sur : <https://fcspo.footeo.com/>  
ou contacter le club par mail.  
**Président** : Jacky Joannet







## ASSOCIATIONS SCOLAIRES

### AP2E Ormes

Association des parents d'élèves  
des écoles d'Ormes  
Correspondance à adresser à :  
Mairie d'Ormes  
147, rue Nationale  
45140 Ormes  
07 69 19 61 32  
ap2e.ormes@gmail.com

L'AP2E d'Ormes est une association qui organise des manifestations en faveur des élèves des écoles maternelle et élémentaire d'Ormes (ventes, fêtes).

Elle participe au financement de sorties, de fêtes et d'achats pour les écoles.

Elle a aussi pour mission d'aider et de représenter les parents d'élèves auprès des établissements, au côté des parents élus aux conseils d'école.

**Présidente** : Sandrine Fleurquin

## ASSOCIATIONS À CARACTÈRE SOCIAL



### ADMR Orléans Val de Loire

32 bis, rue de Bagneaux - BP 45268  
45145 Saint-Jean-de-la-Ruelle cedex  
02 38 70 83 00  
06 83 43 35 28

accueil.ordans@fede45.admr.org  
www.fede45.admr.org  
Aide et accompagnement à domicile des personnes âgées, en situation de handicap ou en perte transitoire d'autonomie (sortie d'hospitalisation par exemple).

Accueil du lundi au vendredi de 8h30 à 12h30 (ouverture du bureau et accueil téléphonique) et de 14h à 17h : permanence téléphonique sur répondeur  
**Président** : Yves Lecomte

### Association familiale d'Ormes

147, rue Nationale  
45140 Ormes  
06 51 95 76 96 (laisser un message)  
afr.ormes@gmail.com  
<https://www.facebook.com/AssociationFamilialeOrmes>

→ Ateliers hebdomadaires :

- Lundi et jeudi : Cours d'alphabétisation
  - Mardi : Atelier paillage de chaises
- Animations ponctuelles tout au long de l'année :

- Bourse aux jouets
  - Après-midi jeux de société
  - Soirée musicale
  - Vide-grenier
  - Fête des parents
- Pour les adhérents :
- Réduction tickets de cinéma

→ Pour tous :

- Location de vaisselle
- Location de matériel divers : nous contacter pour avoir la liste

Les bénéfices des animations sont reversés sous forme de dons à des associations solidaires.

**Présidente** : Estelle Guillou

### Communauté Emmaüs

1, chemin de l'Allée  
45140 Ormes  
02 38 74 75 87 / 02 38 74 78 71  
emmausloiret@wanadoo.fr  
<https://www.emmaus-loiret.fr/>  
Récupération, tri, remise en état et vente à très bas prix de biens d'équipement divers tels que : objets, meubles, vaisselle, bibelots, livres, électroménager, vêtements, bijoux, jouets, linge de maison et linge ancien... Emmaüs récupère les objets qui ne sont plus utilisés et les revend à prix solidaires. Cette activité permet de faire vivre les compagnons d'Ormes et d'apporter une aide à l'échelle locale, nationale ou internationale. Sur simple appel téléphonique, les compagnons viennent chez vous récupérer vos dons. Deux grandes ventes exceptionnelles sont organisées par an : en juin et en décembre. Bric-à-brac et friperie :

Horaires d'ouverture :

- tous les mardis et jeudis de 14h à 17h30
- samedi de 9h30 à 12h et de 14h à 17h30
- le 1<sup>er</sup> dimanche de chaque mois de 14h à 17h30

## Domicile Services (réseau ADMR)

32 bis, rue de Baigneaux  
45145 Saint-Jean-de-la-Ruelle  
02 38 70 50 09  
06 89 81 99 35  
domicile-services@fed45.admr.org  
www.ds45.fr

Depuis plus de trente ans, DS Loiret met à disposition du personnel : auprès de particuliers : ménage, repassage, jardinage, aide au déménagement auprès de professionnels (associations, collectivités, entreprises) : entretien de locaux, manutention, manœuvres BTP, ripeurs, etc.

Accueil du lundi au vendredi de 8h30 à 12h30 et de 14h à 17h

**Président** : Alain Pillias

## Lions Club Ormes Loire Nord

147, rue Nationale  
45140 Ormes  
Contact Ormes : 06 63 75 47 47 / lionscluboln45@gmail.com

Le Lions Club Ormes Loire Nord club est un service humaniste rattaché au Lions Club International dont les initiatives se concentrent sur la lutte contre la cécité, la malnutrition, le cancer infantile, le diabète, la protection de l'environnement et sur nombre de besoins humanitaires en réponse à certains des défis préoccupants.

Le projet de club s'articule autour de trois axes :

- « L'Humanisme »
- « La protection de l'environnement et le développement durable » sans prôner une démarche écologique radicale
- « L'identité forte entre mixité et modernité » : c'est un club mixte, intergénérationnel et culturel dont les outils numériques sont au cœur du fonctionnement et des actions

**Présidente** : Aurélie Raynal  
(Éric Voisin, secrétaire et correspondant avec la ville d'Ormes)

## Vaincre la mucoviscidose

10, rue Simone-Veil  
45140 Ingré  
06 47 57 19 49  
emmanuelle.garrie@gmail.com

Vaincre la Mucoviscidose accompagne les malades et leur famille dans chaque aspect de leur vie bouleversée par la mucoviscidose. L'association est organisée autour de quatre missions prioritaires :

- Guérir en soutenant et en finançant la recherche ;
- Soigner en améliorant la qualité des soins ;
- Vivre mieux avec la mucoviscidose en améliorant la qualité de vie des patients ;
- Sensibiliser le grand public et informer parents et patients.

Virades de l'Espoir chaque dernier dimanche de septembre.

**Président** : David Fiant  
www.vaincrelamuco.org  
Contact : Emmanuelle Garrie



# ASSOCIATIONS D'ANCIENS COMBATTANTS

## Anciens combattants prisonniers de guerre

5, chemin de l'Allée  
45140 Ormes  
06 81 64 06 83  
Participation aux manifestations patriotiques.

**Président** : Louis Amary

## Fnaca Ingré-Ormes

137, rue de Côutes  
45140 Ingré  
02 38 74 88 78 ou 06 88 65 81 48  
Participation à toutes les cérémonies commémoratives et patriotiques.

Manifestations :

- Buffet dansant
- Méchoui
- Galette
- Cérémonies commémoratives...

**Président** : Roger Garnier

# ASSOCIATION DE MÉMOIRE

## Souvenir français d'Ormes Ingré et Saint- Jean-de-la-Ruelle

06 60 68 00 83  
favrel.richard@bbox.fr  
Distincte des associations d'anciens combattants, en se renouvelant sans cesse, cette association, dont la triple mission n'est pas limitée dans le temps, est ouverte à tous ceux et toutes celles de tous âges, français ou étrangers, qui désirent honorer la mémoire des morts pour la France.

Afin d'accomplir sa mission, Le Souvenir Français a besoin du concours de tous. À ce titre, il observe la plus stricte neutralité politique, confessionnelle et philosophique.

### Activités :

- Conserver la mémoire de celles et ceux qui sont morts pour la France ou qui l'ont honorée par de belles actions dans la gloire et dans l'ombre afin de préserver la liberté et les droits de l'Homme.
- Veiller et participer à l'entretien de leurs tombes ainsi que des monuments élevés à leur gloire, tant en France qu'à l'étranger, qu'ils soient connus ou inconnus.
- Transmettre le devoir de mémoire aux générations successives en leur inculquant, par le souvenir de ces morts, un idéal de liberté et d'amour de la patrie.

**Président** : Richard Favrel



## ASSOCIATIONS DE RÉSIDENTS

### ASL Lotissement « Les jardins »

Les Jardins n° 1  
14E, rue du Paradis  
45140 Ormes  
06 85 81 10 85  
steph41240@gmail.com

### Association syndicale des copropriétaires des lotissements des Charbons Blancs (ASCLCB)

17, rue de La Boétie  
45140 Ormes  
02 38 74 69 30 – 06 63 75 47 47  
charbonsblancs@chez.com  
charbons.blancs.45@gmail.com  
<http://charbonsblancs09.chez.com>

#### Objectifs :

- Un lien entre les résidents des lotissements.
- Un lien entre les résidents des lotissements et la Municipalité.

#### Réunion :

- Réunion du bureau, au Chalet des associations, en milieu de mois (sauf juillet et août). L'ensemble des résidents y est convié.

**Président :** Éric Voisin





## AUTRES

### Amicale des sapeurs-pompiers Ormes – Saran

Centre d'incendie et de secours  
Chemin de l'Allée  
45140 Ormes  
06 17 16 34 30  
amicale.pompiers.orsa@gmail.com  
Association de l'amicale des Sapeurs-Pompiers d'Ormes et de Saran et leurs Anciens.  
**Président** : Mathieu Fichet

### Amicale « Détente et loisirs » d'Ormes

Mairie d'Ormes : 147, rue Nationale  
45140 Ormes  
02 38 70 85 20  
adel45140@gmail.com  
Amicale du personnel communal actif et retraité de la Ville d'Ormes. Organisation de sorties culturelles, sportives et de loisirs pour le personnel.  
**Présidente** : Sarah Trouvé

### FuturVision 2100

3, rue Rémy-Belleau  
45140 Ormes  
06 60 17 84 29  
jptonnieau@gmail.com  
L'association FuturVision2100 a pour but de promouvoir, concevoir, mettre en œuvre des événements culturels, artistiques ou sportifs. Elle réalise des missions d'organisation, de conseil, de gestion, d'accompagnement et de diffusion

des événements. Elle organise des rencontres (cours, stages, débats, conférences, performances, festivals, événements pluridisciplinaires, etc.) entre différents publics et formes d'expressions culturelles, artistiques ou sportives.

**Président** : Michel Ribardière

### GEP 45

IGM 580, rue du Champ-Rouge  
ZAC des Vergers  
45770 Saran  
gep45contact@gmail.com  
www.gep45.com  
Tournoi interentreprises kart.  
Dégustation du beaujolais nouveau.  
Tournoi interentreprises basket.  
Vœux et dégustation de galette.  
Speed Business Meeting.  
Visite d'entreprises.  
Organisation de petits déjeuners à thème.

**Président** : Frédéric Kozubski

### Ingré - Ormes 2030

Mairie d'Ingré  
14, place de la Mairie BP 57031  
45140 Ingré  
06 25 28 31 31  
ingreormes2030@gmail.com  
<https://ingreormes2030.wixsite.com/io2030>

ingreormes2030 propose des actions locales pour un environnement meilleur : ateliers, jardin au naturel, groupement d'achats de produits bio et locaux, installation de maraîchers bio, conseils pour l'installation de panneaux photovoltaïques, recherche de solutions pour une eau de qualité au robinet, plantations de haies pour la biodiversité et lutte contre le réchauffement climatique. Toutes propositions d'actions écologiques sont les bienvenues

**Président** : Paul Marolleau



**18**  
**CULTES**

Culte catholique..... p.94



## CULTE CATHOLIQUE



### Paroisse du secteur ouest d'Orléans Église Notre-Dame de la Nativité d'Ormes

153, rue Nationale  
45140 Ormes

#### Accueil paroissial :

Marie-Denise Pellé  
02 38 74 82 98 / dmdpelle@wanadoo.fr

#### Prêtre responsable :

Père Stéfano Cimolino, pour la Paroisse  
du secteur ouest (églises d'Ingré,  
Ormes, Bucy-Saint-Liphard, Saint-  
Jean-Baptiste et Saint-Dominique de  
Saint-Jean-de-la-Ruelle, La Chapelle-  
Saint-Mesmin, Saint-Ay et Chaingy)

#### Secrétariat paroisse du secteur ouest :

4 bis, rue Félix-Maulien -  
45140 Saint-Jean-de-la-Ruelle  
Tél. : 02 38 88 39 64  
assistante.pastorale@  
catholique-ouest-orleans.fr

**Permanences : lundi, mardi  
et mercredi de 9h à 12h,  
vendredi de 14h à 18h.**

#### Site Internet :

<https://catholique-ouest-orleans.fr/>

#### L'Église vous accueille :

→ **Pour une demande de  
baptême ou de mariage**, ou toute

autre demande, s'adresser au  
secrétariat du secteur ouest :  
Tél. : 02 38 88 39 64 – assistante.  
pastorale@catholique-ouest-orleans.fr

→ **Pour rencontrer un prêtre :**  
pretre@catholique-ouest-orleans.fr

**Messes** (sauf modifications –  
affichage sur la porte de l'église  
ou consulter le site Internet) :

- À Ormes : 2<sup>e</sup> samedi  
du mois à 18h30 ;
- À Bucy-Saint-Liphard :  
5<sup>e</sup> samedi du mois à 18h30 ;

- À Ingré : chaque dimanche à 11h ;
- À La Chapelle-Saint-Mesmin :  
chaque dimanche à 9h30 ;
- À Saint-Jean-de-la-Ruelle :  
chaque dimanche à 10h30 ;
- À Chaingy : 1<sup>er</sup> et 3<sup>e</sup> samedis  
du mois à 18h30 ;
- À Saint-Ay : 4<sup>e</sup> samedi  
du mois à 18h30.

**Obsèques** : contacter les pompes  
funèbres de votre choix qui fixeront,  
avec le secrétariat du secteur, la  
date et l'heure de la cérémonie.  
Des prêtres ou des laïcs assurent  
l'accompagnement des familles.

#### Formations religieuses pour les baptisés ou non :

- Éveil à la Foi : pour les enfants de 4 à  
7 ans – eveilalafoiingre@gmail.com
- Catéchisme : pour les enfants du  
CE2 au CM2 – ktiob45@gmail.com

→ Aumônerie Képhas : pour les jeunes  
de la 6<sup>e</sup> à la terminale,  
10, rue de la Garenne  
45140 Ingré. Tél. : 07 49 46 04 20 –  
aumoneriekephas45@gmail.com

→ Catéchuménat des adultes et  
recommençants : s'adresser  
au secrétariat du secteur

#### Vie diocésaine :

[www.orleans.catholique.fr](http://www.orleans.catholique.fr)





## URGENCES

### Numéro unique d'appel d'urgence européen

112

### Police secours

17 (pour les urgences seulement)  
Standard : 02 38 24 30 00

### Police nationale

Hôtel de police :  
63, rue du Faubourg-Saint-Jean  
45000 Orléans  
02 38 24 30 00  
17 (pour les urgences seulement)

### Services incendie

Sapeurs-pompiers  
18

### SOS médecins

02 38 54 44 44

### Secours médical d'urgence

**SAMU 45 :**

14, avenue de l'Hôpital  
15

**Sida info service :**

0 800 840 800

**Drogues info service :**

0 800 23 13 13

**Service social**

115

**SOS amitié**

09 72 39 40 50 -

<https://www.sos-amitie.com/>

**Allô enfance maltraitée**

119

**Violences Femmes Info**

3919

### Permanence Mairie

Élu d'astreinte : 06 88 16 79 32

### Hôpitaux

**CHRO / CHU : urgences pédiatriques**

**Hôpital de La Source :**

02 38 51 44 44

Admissions d'urgence, médecine  
et chirurgie générales.

### PÔLE SANTÉ ORÉLIANCE

555, avenue Jacqueline-Auriol  
45770 Saran  
02 38 79 60 00

### Pharmacies

Après 21 heures, s'adresser à l'hôtel  
de police d'Orléans, 63, rue du  
Faubourg-Saint-Jean à Orléans, muni de  
l'ordonnance médicale et d'une pièce  
d'identité.  
17

### Enfants disparus

[www.116000enfantsdisparus.fr](http://www.116000enfantsdisparus.fr)  
116 000

### ENEDIS

Raccordement gaz naturel :

GRDF : 0 09 69 36 35 34

Pour les personnes titulaires d'un  
contrat gaz ou électricité Dolce Vita :  
09 69 32 43 24

[www.dolcevita.gazdefrance.fr](http://www.dolcevita.gazdefrance.fr)

**Urgences gaz naturel :**

0 800 47 33 33 (24 h/24)

**EDF dépannage :**

09 72 67 50 45

### France Télécom / Orange

Numéro du service client de France  
Télécom : 3900 ou 0899 105 868

### Télédistribution

Pour tout problème avec la télévision  
par câble.

**FORCLUM Centre Loire :**

3, rue Gustave-Eiffel

45000 Orléans

02 38 61 20 00 - 02 38 61 20 32

Numéro de dépannage : 06 17 68 44 34  
[orleans.forclum@eiffage.com](mailto:orleans.forclum@eiffage.com)

### Service de l'eau : l'Eau d'Orléans Métropole

**Contact :** 0 977 409 434

(hors horaires d'ouverture composez le :  
0 977 429 434)

### Destruction guêpes et frelon

33, route de Gien

45590 Poilly-lez-Gien

06 01 94 86 29 - 06 28 57 14 75













**CHESNÉ sarl**  
PEINTURE

VITRERIE - PEINTURE  
RAVALEMENT  
PAPIERS PEINTS  
VITRAGE ISOLANT  
REVÊTEMENTS  
MURS ET SOLS

36, rue des Charronneries  
ZAC de Gourville - 45140 ORMES

Tél. 02 38 74 93 78 / Fax 02 38 74 77 41  
chesne.sarl@gmail.com



\*\*\*

**CHAUFFAGE - PLOMBERIE**  
**CLIMATISATION - VENTILATION**  
**CUISINES PROFESSIONNELLES**

\*\*\*

MAINTENANCE

Agence de :  
La Chapelle-St-Mesmin

INSTALLATIONS

Siège social :  
Lailly-en-Val

Tél. 02 38 43 10 00

Tél. 02 38 44 74 45

**HONDA**  
The Power of Dreams



ENGINEERING FOR *Life*

Honda France Manufacturing S.A.S.  
Pôle 45 - 2 rue des Châtaigniers - 45140 ORMES  
Tél.: 02 38 65 06 00 - www.honda.fr

**L'ORÉAL**  
USINE D'ORMES



**EXIA**

**VOUS CHERCHEZ UN TERRAIN, UN APPARTEMENT,  
VOUS VENDEZ UN TERRAIN ?**

**Écrivez votre histoire  
avec nous !**

contact@exia.fr • 02 38 43 80 80 • www.exia.fr

**AMÉNAGEMENT • PROMOTION • CONCEPTION-RÉALISATION • INVESTISSEMENT**