Envoyé en préfecture le 12/04/2022
Reçu en préfecture le 12/04/2022
Affiché le 13/04/2022
ID : 045-244500468-20220407-20220407CDM05-DE

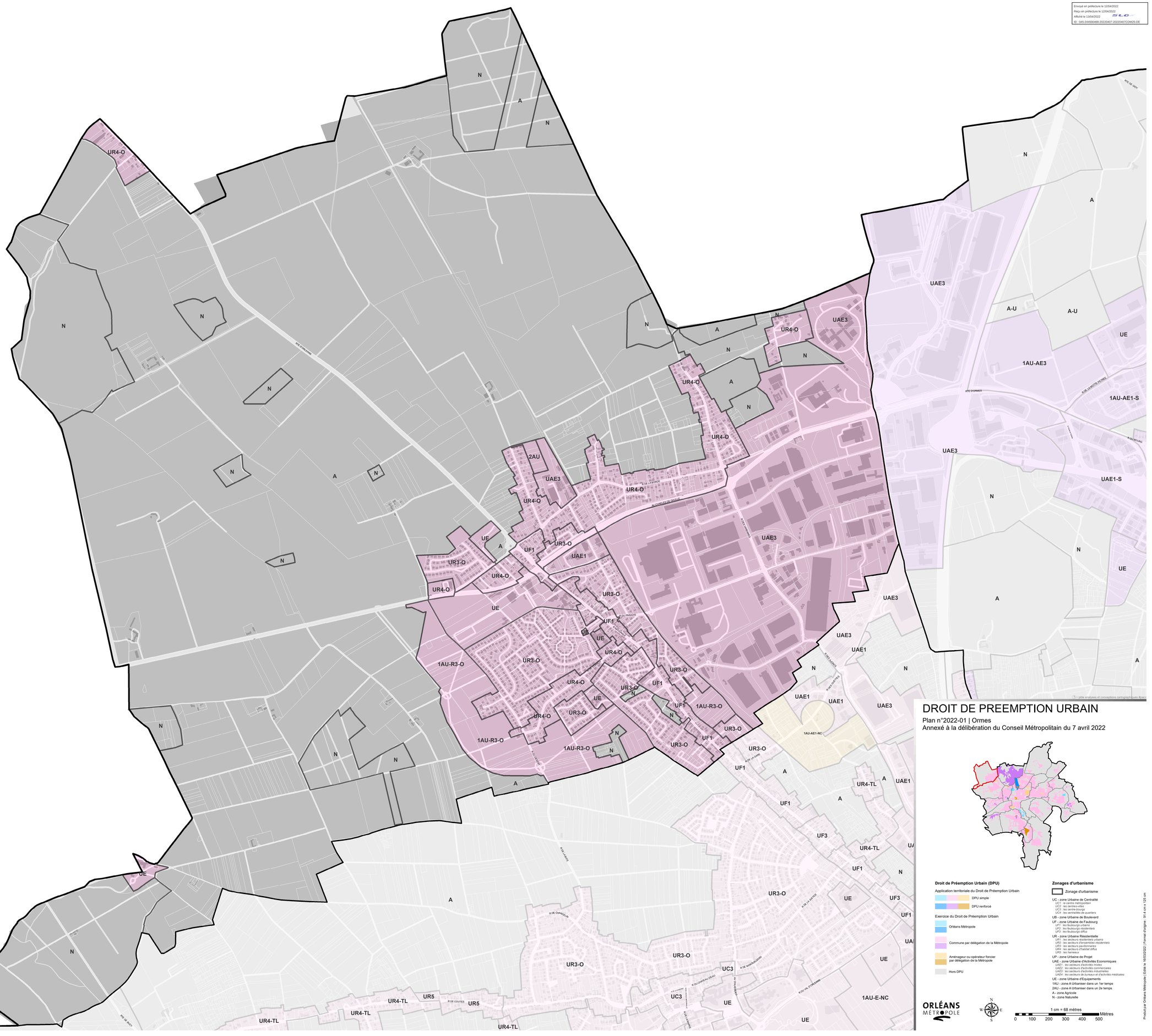
N
A
UR4-O
UAE3
A-U
UE
1AU-AE3
1AU-AE1-S
UAE1-S
2AU
UR3-O
UF1
UAE1
1AU-R3-O
UR5
UR4-TL
UF3
UC3
1AU-E-NC
1AU-AE1-NC
RTE D'ORMES
RTE DE GIEN
RTE DE BLOIS
R DE LA GARE
R DE CHAPELLE
R DE COUTES
R DU PONT
R DU CHEVERNY
R DES CARTES
R DES MARCHES
R DU CHAMP DE FOIRE
R DU CHAPEAU D'EAU
R DE SORGEUDIND
R DE LA LIBERTE
R DE LA LIBERTE-TERRE
R DU PONT DE CHAUX
R DE LA POSTE
R DU CHAMPS
R DU BOURG
R DE LA MAIRIE
R DE LA VIGNE
R DU MOULIN
R DU PONT DE CHAUX
R DE LA POSTE